

令和6年度  
区市町村  
生涯学習・社会教育行政  
データブック

東京都教育庁地域教育支援部



## 令和 6 年度 区市町村 生涯学習・社会教育行政 データブック

このデータブックは、東京都及び都内各区市町村における生涯学習・社会教育行政施策の推進に向けて、状況把握のために毎年実施している「区市町村生涯学習・社会教育行政財政調査」の結果を基に、編集・発行しました。

「基礎データ」のページでは、令和 6 年度の重点課題、生涯学習推進協議会等・社会教育委員の会議の関係、予算、職員数、所管施設数、分野別事業数等について、区市町村ごとに概況をまとめています。

「数値データ」のページでは、令和 6 年度の予算、職員数、令和 5 年度の事業実績等について、全区市町村のデータを一覧表としてまとめています。

各区市町村における生涯学習・社会教育行政施策の更なる推進のため、参考資料として御活用ください。

発行に当たり、御多忙の中を調査回答及び資料提供に御協力いただきました、各区市町村の関係者各位に対して、厚く御礼申し上げます。

令和 7 年 3 月

東京都教育庁地域教育支援部生涯学習課



## 《備 考》

1 以下に掲げる内容以外は、令和6年5月1日現在のものです。

(1) 令和6年10月1日現在

……基礎データ「総人口」

出典：「東京都の人口（推計）」（東京都総務局統計部）

……WebサイトのURL一覧

(2) 令和6年3月31日現在

……社会教育事業数（令和5年度実績）

開放実施校数及び施設別開放日数（令和5年度実績）

小・中学校における公開講座の実施状況（令和5年度実績）

(3) 令和6年4月1日現在

……コミュニティ・スクール・地域学校協働本部・地域未来塾・放課後子供教室

実施状況（令和6年度計画）

2 「基礎データ」「数値データ」について

### 【基礎データ】

(1) 【社会教育関係常勤職員数】の「職員総数」は、委託（財団、公社など）、指定管理者等を除く常勤職員数です。ただし、公社等への派遣職員は含みます。

(2) 【社会教育関係常勤職員数】の「社会教育」（主事）、「司書」、「学芸員」は、該当の専門職員として発令されている常勤職員数です。（ ）数字の兼務職員数は、内数です。

(3) 【所管施設数】は、首長部局が所管する施設も含まれます。

※【数値データ】（P84）「5 社会教育施設の設置状況」

(4) 【分野別事業数】は、学級・講座等の社会教育事業数を表します。

※【数値データ】（P86）「6 社会教育事業数（令和5年度実績）」

### 【数値データ】

(1) 「3 社会教育関係職員数（常勤職員）」の「合計（A+B+C）」は、委託（財団、公社など）、指定管理者等の常勤職員を含みます。

(2) 「10 コミュニティ・スクール・地域学校協働本部・地域未来塾・放課後子供教室 実施状況」（P94）は、コミュニティ・スクール等に関する事業の実施状況として令和6年度計画状況を示したものです。

# 目 次

## 1 基礎データ

### 【区 部】

千代田区	10
中央区	11
港区	12
新宿区	13
文京区	14
台東区	15
墨田区	16
江東区	17
品川区	18
目黒区	19
大田区	20
世田谷区	21
渋谷区	22
中野区	23
杉並区	24
豊島区	25
北区	26
荒川区	27
板橋区	28
練馬区	29
足立区	30
葛飾区	31
江戸川区	32

### 【市 部】

八王子市	34
立川市	35
武蔵野市	36
三鷹市	37
青梅市	38
府中市	39
昭島市	40
調布市	41
町田市	42

小金井市	43
小平市	44
日野市	45
東村山市	46
国分寺市	47
国立市	48
福生市	49
狛江市	50
東大和市	51
清瀬市	52
東久留米市	53
武蔵村山市	54
多摩市	55
稲城市	56
羽村市	57
あきる野市	58
西東京市	59

### 【郡部・島しょ】

瑞穂町	62
日の出町	63
檜原村	64
奥多摩町	65
大島町	66
利島村	67
新島村	68
神津島村	69
三宅村	70
御蔵島村	71
八丈町	72
青ヶ島村	73
小笠原村	74

## 2 数値データ

1	区市町村生涯学習・社会教育所管課等一覧	77
2	令和6年度生涯学習・社会教育関係費予算	78
3	社会教育関係職員数（常勤職員）	80
4	社会教育関係職員数（非常勤職員）	81
5	社会教育施設の設置状況	84
6	社会教育事業数（令和5年度実績）	86
7	小・中学校における公開講座の実施状況	89
8	開放実施校数及び施設別開放日数（令和5年度実績）	90
9	教育振興基本計画又は教育大綱などの策定状況及び生涯学習審議会等の設置状況	92
10	コミュニティ・スクール・地域学校協働本部・地域未来塾・放課後子供教室 実施状況	94
11	WebサイトのURL一覧	95





1

基礎データ



**基 礎 示 一 々**

**(区 部)**

# 千代田区

生涯学習・  
社会教育 主管課

地域振興部 生涯学習・スポーツ課

〒 102-8688 千代田区九段南1-2-1

総人口 68,619 人(推計)

電話 03-5211-3632

ファクシミリ 03-3264-1466

E-mail shogaigakushuu@city.chiyoda.lg.jp

## 【組織図】 (令和6年4月～)

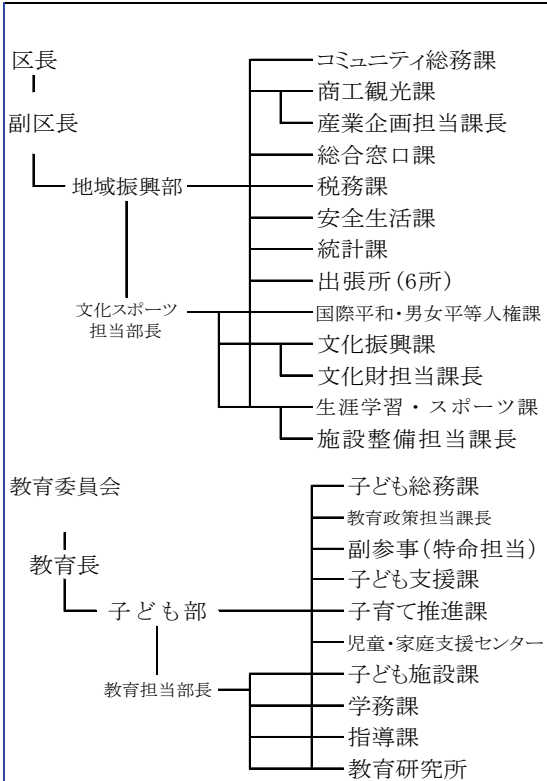

## 【教育振興基本計画または教育施策大綱などの策定状況】

千代田区教育と文化に関する大綱 令和6年3月31日

## 【令和6年度の重点課題とそれに対応した事業、特徴的な事業】

コロナ禍前の運営形態での事業実施に戻りつつある中、「日曜青年教室」や「二十歳のつどい」など、引き続き感染対策に留意しながら出来る限り参加者のニーズを踏まえた事業運営を進めていく。

## 【生涯学習推進協議会等・社会教育委員の会議の設置の有無】

(会議・委員等の設置について、設置している場合は[委員数/定数]を記入、設置がない場合は空欄: 令和6年5月1日現在)

生涯学習推進協議会等設置	
11	28
令和6年6月27日から令和8年3月31日まで	

社会教育委員の会議設置	
6	6
令和6年6月27日から令和8年3月31日まで	

## 【生涯学習推進協議会等・社会教育委員の会議等の審議テーマ】

(会議の名称、現在のテーマと直近に出された答申等のテーマ: 令和6年5月1日現在)

【直近に出された答申等のテーマ】	
【会議名】	第15期千代田区生涯学習推進委員会
【テーマ】	「千代田区の生涯学習を踏まえた部活動の地域移行・連携について(第1提言書)」、「千代田区の特性を踏まえた生涯学習(区民講座)のあり方～ちよだ生涯学習カレッジについて～(第2提言書)」
【会議名】	千代田区社会教育委員会
【テーマ】	「社会教育関係団体に対する補助金の交付」

## 【社会教育関係常勤職員数 ( )は兼務職員数】

管理職・一般	社会教育	司書	学芸員
10	0 (0)	0 (0)	7 (0)

## 【令和6年度予算】(社会教育関係費の括弧は教育費以外(内数)。)(単位:千円)

一般会計(A)	教育費(B)	B/A	(C) 社会教育関係費	(c)	(C-c)/B
69,575,616	18,202,815	26.2%	1,544,221	(1,475,541)	0.4%

※委託・指定管理事業者は除く

## 【所管施設数】

公民館	0
社会教育会館	0
青少年施設	1
図書館	5
博物館	0
博物館類似施設	1
女性/男女平等推進施設	1
生涯学習センター	2
その他の施設	0

## 【分野別事業数: 令和5年度実績】

学級・講座	高齢者対象	0	障害者対象事業	2
	女性対象	0	青少年対策事業	0
	家庭教育	4	視聴覚事業	0
	青年対象	0	図書館事業	0
	少年対象	4	博物館事業	0
	成人・一般対象	41	人権学習促進事業	0
	リーダー講習・研修会	0	その他の事業	0
	行事・大会	14		
	文化財保護普及事業	5		

## 【区市町村立幼稚園・学校数】

幼稚園(こども園)	8
小学校	8
特別支援学級設置校	2
日本語学級設置校	0
中学校	2
特別支援学級設置校	1
日本語学級設置校	0
夜間学級設置校	0
義務教育学校	0
中等教育学校	1
特別支援学校	0

# 中央区

生涯学習・  
社会教育 主管課

区民部 文化・生涯学習課

〒 104-8404 中央区築地 1 - 1 - 1

総人口 185,552 人(推計)

電話 03-3546-5345

ファクシミリ 03-3546-9556

E-mail b-syogai\_01@city.chuo.lg.jp

## 【組織図】 (令和6年4月～)

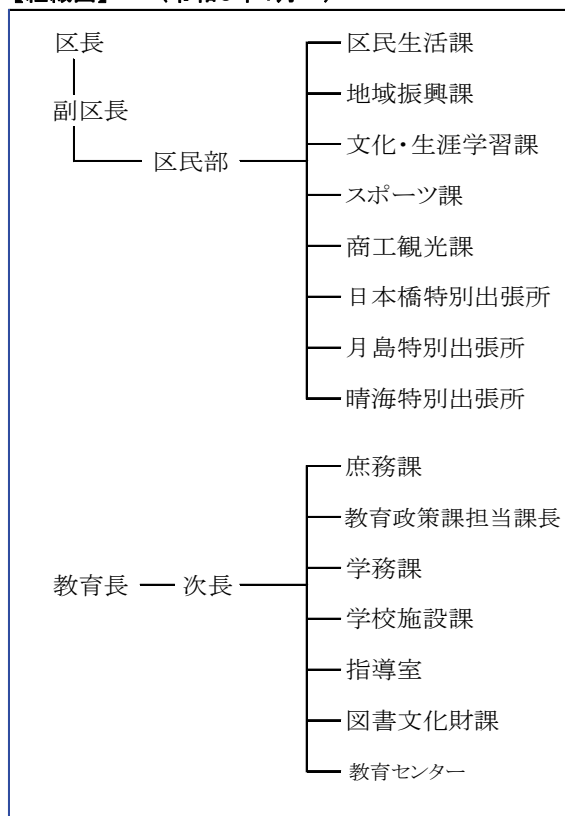

## 【教育振興基本計画または教育施策大綱などの策定状況】

令和2年3月中央区教育振興基本計画2020策定  
令和2年2月中央区教育大綱策定

## 【令和6年度の重点課題とそれに対応した事業、特徴的な事業】

令和5年2月に策定した「中央区基本計画2023」を基に、豊かな学びにあふれるまち・人々のつながりが広がる文化の香りと平和に包まれたまちを目指し、生涯学習機会の充実、家庭の教育力の向上や区民の文化活動に参加する機会の確保など、生涯学習、文化振興の向上を目指す。  
また、区民が主体となる文化活動が活性化するように、中央区の文化的魅力の発見・再認識の場を提供し、その後の継続的な文化活動のきっかけづくりになるよう取り組む。(まるごとミュージアム・まちかど展示館)

## 【生涯学習推進協議会等・社会教育委員の会議の設置の有無】

(会議・委員等の設置について、設置している場合は[委員数/定数]を記入、設置がない場合は空欄: 令和6年5月1日現在)

生涯学習推進協議会等設置
/

社会教育委員の会議設置
/

## 【生涯学習推進協議会等・社会教育委員の会議等の審議テーマ】

(会議の名称、現在のテーマと直近に出された答申等のテーマ: 令和6年5月1日現在)

【会議の名称】  
【現在の審議テーマ】  
【直近の答申等テーマ(年月)】

## 【社会教育関係常勤職員数 (〇は兼務職員数)】

管理職・一般	社会教育	司書	学芸員
8	2 (2)	0 (0)	0 (0)

## 【令和6年度予算】(社会教育関係費の括弧は教育費以外(内数)。)(単位:千円)

一般会計(A)	教育費(B)	B/A	(C)	社会教育関係費 (c)	(C-c)/B
133,521,904	15,223,707	11.4%	2,602,551	(433,331)	14.2%

※委託・指定管理事業者は除く

## 【所管施設数】

公民館	0
社会教育会館	4
青少年施設	0
図書館	3
博物館	0
博物館類似施設	1
女性/男女平等推進施設	1
生涯学習センター	0
その他の施設	0

## 【分野別事業数: 令和5年度実績】

学級・講座	高齢者対象	12	障害者対象事業	1
	女性対象	0	青少年対策事業	2
	家庭教育	76	視聴覚事業	0
	青年対象	0	図書館事業	12
	少年対象	0	博物館事業	3
	成人・一般対象	76	人権学習促進事業	0
	リーダー講習・研修会	2	その他の事業	1
行事・大会		5		
文化財保護普及事業		2		

## 【区市町村立幼稚園・学校数】

幼稚園(こども園)	14
小学校	17
特別支援学級設置校	4
日本語学級設置校	0
中学校	5
特別支援学級設置校	1
日本語学級設置校	0
夜間学級設置校	0
義務教育学校	0
中等教育学校	0
特別支援学校	0

## 港区

生涯学習・  
社会教育 主管課

(教育委員会)

生涯学習スポーツ振興課

〒 105-8511 港区芝公園1-5-25

総人口 268,623 人(推計)

電話 03-3578-2741

ファクシミリ 03-3578-2759

E-mail minato31@city.minato.tokyo.jp

## 【組織図】 (令和3年4月～)

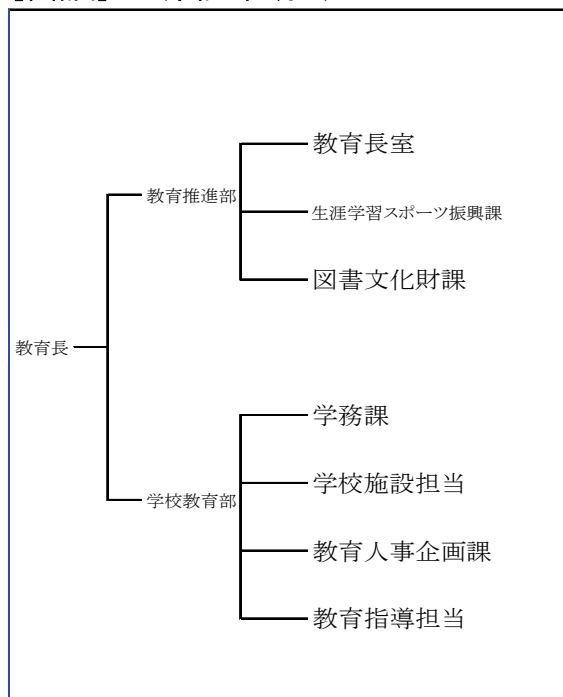

## 【教育振興基本計画または教育施策大綱などの策定状況】

港区教育ビジョン(平成26年10月策定)

計画期間:平成27年度～令和6年度

## 【令和6年度の重点課題とそれに対応した事業、特徴的な事業】

- ①生涯学習情報発信の強化
- ②相談機能の充実
- ③ICTを活用した生涯学習事業の推進
- ④みなと学びの循環事業「まなマルシェ」
- ⑤地域学校協働活動推進事業
- ⑥スポーツイベントの充実
- ⑦トップアスリート及びチームとの交流
- ⑧ボート・スポーツ・サポーターズクラブ事業の実施
- ⑨障害者スポーツ環境の充実
- ⑩障害者スポーツの観戦・体験機会の創出
- ⑪オリンピック・パラリンピアン等によるスポーツ教室の実施
- ⑫東京2020大会のレガシーの継承
- ⑬スポーツボランティア活動の普及と定着

## 【生涯学習推進協議会等・社会教育委員の会議の設置の有無】

(会議・委員等の設置について、設置している場合は[委員数/定数]を記入、設置がない場合は空欄: 令和6年5月1日現在)

生涯学習推進協議会等設置
/

社会教育委員の会議設置
10 / 10以下
令和5年6月1日から令和7年5月31日まで

## 【生涯学習推進協議会等・社会教育委員の会議等の審議テーマ】

(会議の名称、現在のテーマと直近に出された答申等のテーマ: 令和6年5月1日現在)

- 【会議の名称】社会教育委員の会議  
 【現在の審議テーマ】前期活動の進捗状況及び区の生涯学習に関する取組についての協議  
 【直近で出された答申】「学校教育を支援するための学校と地域の連携方策について」(平成24年10月)

## 【社会教育関係常勤職員数】(〇は兼務職員数)

管理職・一般	社会教育	司書	学芸員
41	0 (〇)	0 (〇)	5 (〇)

## 【令和6年度予算】(社会教育関係費の括弧は教育費以外(内数)。)(単位:千円)

一般会計(A)	教育費(B)	B/A	(C)	社会教育関係費 (c)	(C-c)/B
184,590,000	26,490,298	14.4%	1,898,029	0	7.2%

※委託・指定管理事業者は除く

## 【所管施設数】

公民館	0
社会教育会館	0
青少年施設	0
図書館	8
博物館	0
博物館類似施設	2
女性/男女平等推進施設	1
生涯学習センター	2
その他の施設	0

## 【分野別事業数: 令和5年度実績】

学級・講座	高齢者対象	0	障害者対象事業	32
	女性対象	4	青少年対策事業	0
	家庭教育	10	視聴覚事業	0
	青年対象	0	図書館事業	4
	少年対象	0	博物館事業	2
	成人・一般対象	2	人権学習促進事業	0
	リーダー講習・研修会	0	その他の事業	4
行事・大会		1		
文化財保護普及事業		3		

## 【区市町村立幼稚園・学校数】

幼稚園(こども園)	12
小学校	19
特別支援学級設置校	7
日本語学級設置校	2
中学校	10
特別支援学級設置校	7
日本語学級設置校	1(昼間)
夜間学級設置校	0
義務教育学校	0
中等教育学校	0
特別支援学校	0

<b>新宿区</b>	生涯学習 主管課	地域振興部 生涯学習スポーツ課	社会教育 主管課	(教育委員会) 教育支援課
	〒160-8484 新宿区歌舞伎町1-5-1		〒169-0072 新宿区大久保3-1-2	
	電話	03-5273-4358	電話	03-3232-1078
	総人口 357,434 人	ファクシミリ 03-5273-3590	ファクシミリ	03-3232-1079
	(推計)	E-mail shogaigakusyu@city.shinjuku.lg.jp	E-mail	kyoiku-chiikikatei@city.shinjuku.lg.jp

【組織図】 (平成28年4月～)

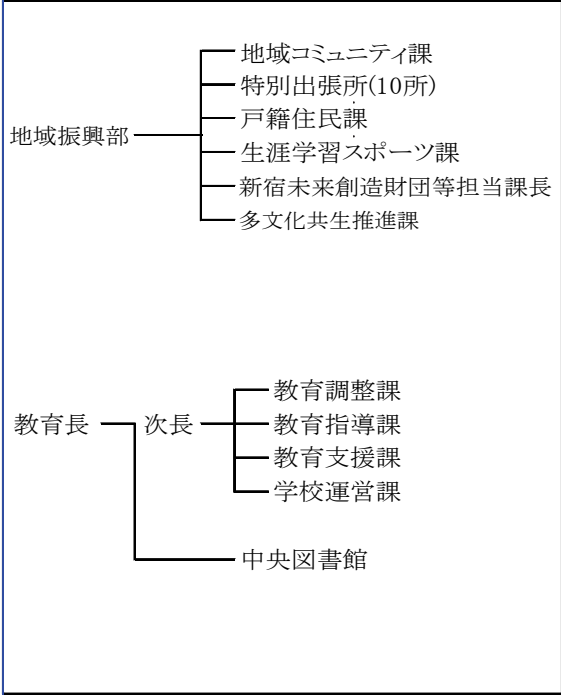

【教育振興基本計画または教育施策大綱などの策定状況】

新宿区教育ビジョンの策定(平成30年2月)  
新宿区教育大綱(平成27年11月)

【令和6年度の重点課題とそれに対応した事業、特徴的な事業】

「新宿スポーツ環境整備方針」の改定を行い、区内におけるスポーツ環境整備の推進を図る。あわせて、スポーツ事業を通じて、オリンピック・パラリンピック大会後のより一層の地域スポーツの活性化を図る。

- スポーツコミュニティの推進
- 子ども・成人向けスポーツ体験の実施
  - 障害者スポーツの普及(ボッチャ等の障害者スポーツ体験)

【生涯学習推進協議会等・社会教育委員の会議の設置の有無】

(会議・委員等の設置について、設置している場合は[委員数/定数]を記入、設置がない場合は空欄：令和6年5月1日現在)

生涯学習推進協議会等設置
/

社会教育委員の会議設置
10 / 10
令和6年4月5日から令和8年4月4日まで

【生涯学習推進協議会等・社会教育委員の会議等の審議テーマ】

(会議の名称、現在のテーマと直近に出された答申等のテーマ：令和6年5月1日現在)

【会議の名称】	第24期社会教育委員の会議 (令和6年4月～)
【現在のテーマ】	一人ひとりの子どもが豊かに学べる教育環境づくり
【直近で出された答申等のテーマ】	なし

【社会教育関係常勤職員数 (〇は兼務職員数)】

管理職・一般	社会教育	司書	学芸員
70	0 (0)	0 (0)	0 (0)

【令和6年度予算】(社会教育関係費の括弧は教育費以外(内数)。)(単位:千円)

一般会計(A)	教育費(B)	B/A	(C) 社会教育関係費	(c)	(C-c)/B
184,498,026	21,205,022	11.5%	4,959,061	(3,424,477)	7.2%

※委託・指定管理事業者は除く

【所管施設数】

公民館	0
社会教育会館	0
青少年施設	0
図書館	12
博物館	1
博物館類似施設	4
女性/男女平等推進施設	1
生涯学習センター	0
その他の施設	6

【分野別事業数:令和5年度実績】

学級・講座	高齢者対象	0	障害者対象事業	1
	女性対象	0	青少年対策事業	0
	家庭教育	66	視聴覚事業	0
	青年対象	0	図書館事業	0
	少年対象	0	博物館事業	0
	成人・一般対象	0	人権学習促進事業	0
リーダー講習・研修会		2	その他の事業	2
行事・大会		1		
文化財保護普及事業		6		

【区市町村立幼稚園・学校数】

幼稚園(こども園)	21(3)
小学校	29
特別支援学級設置校	6
日本語学級設置校	1
中学校	10
特別支援学級設置校	3
日本語学級設置校	1(昼間)
夜間学級設置校	0
義務教育学校	0
中等教育学校	0
特別支援学校	1(肢体不自由)

# 文京区

生涯学習・  
社会教育 主管課

アカデミー推進部 アカデミー推進課

〒 112-8555 文京区春日1-16-21

総人口 248,248 人(推計)

電話 03-5803-1307

ファクシミリ 03-5803-1369

E-mail b250500@city.bunkyo.lg.jp

## 【組織図】 (令和6年4月～)

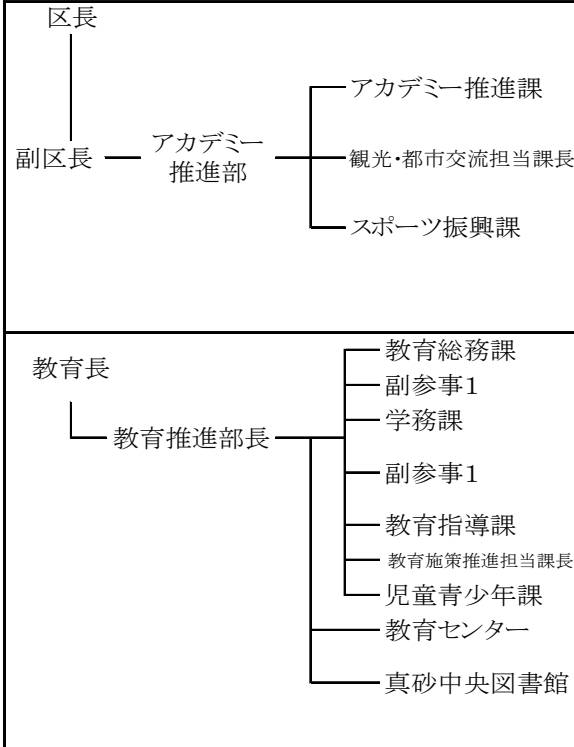

## 【教育振興基本計画または教育施策大綱などの策定状況】

「文京区教育大綱」(令和3年1月14日改定)  
※文京区教育振興基本計画は平成30年度にて終了。

## 【令和6年度の重点課題とそれに対応した事業、特徴的な事業】

### 【重点課題】

- 生涯学習機会
- 生涯学習情報
- 講座・発表の場

### 【重点課題に対応した事業】

- 大学連携の推進
- 生涯学習講座
- 生涯学習相談
- 生涯学習支援者の育成及び活動機会の提供
- アウトリーチ事業
- シビックホールでの文化芸術振興事業の実施
- 文化祭/各種発表会/若手芸術家支援
- 「かるたの街文京」を発信
- I don't know(能)・・・No(能)problem!～みんなで親しむ「能(Noh)」プロジェクト～

## 【生涯学習推進協議会等・社会教育委員の会議の設置の有無】

(会議・委員等の設置について、設置している場合は[委員数/定数]を記入、設置がない場合は空欄: 令和6年5月1日現在)

生涯学習推進協議会等設置	
19	/ 20人以内
令和5年7月18日から令和7年3月31日まで	

社会教育委員の会議設置
/

## 【生涯学習推進協議会等・社会教育委員の会議等の審議テーマ】

(会議の名称、現在のテーマと直近に出された答申等のテーマ: 令和6年5月1日現在)

- 【会議の名称】文京区アカデミー推進協議会  
【現在のテーマ】アカデミー推進計画の点検・評価について

## 【社会教育関係常勤職員数 (〇は兼務職員数)】

管理職・一般	社会教育	司書	学芸員
38	0 (0)	0 (0)	2 (0)

## 【令和6年度予算】(社会教育関係費の括弧は教育費以外(内数)。)(単位:千円)

一般会計(A)	教育費(B)	B/A	(C)	社会教育関係費 (c)	(C-c)/B
127,528,000	2,199,000	1.7%	2,425,111	(862,466)	71.1%

※委託・指定管理事業者は除く

## 【所管施設数】

公民館	0
社会教育会館	6
青少年施設	1
図書館	10
博物館	0
博物館類似施設	2
女性/男女平等推進施設	1
生涯学習センター	0
その他の施設	0

## 【分野別事業数: 令和5年度実績】

学級・講座	高齢者対象	1	障害者対象事業	1
	女性対象	0	青少年対策事業	6
	家庭教育	2	視聴覚事業	12
	青年対象	0	図書館事業	5
	少年対象	14	博物館事業	25
	成人・一般対象	114	人権学習促進事業	0
	リーダー講習・研修会	0	その他の事業	8
行事・大会		28		
文化財保護普及事業		3		

## 【区市町村立幼稚園・学校数】

幼稚園(こども園)	10
小学校	20
特別支援学級設置校	9
日本語学級設置校	0
中学校	10
特別支援学級設置校	5
日本語学級設置校	0
夜間学級設置校	0
義務教育学校	0
中等教育学校	0
特別支援学校	0



# 台東区

生涯学習・  
社会教育 主管課

(教育委員会) 生涯学習課

〒 111-8621 台東区西浅草3-25-16

総人口 223,858 人(推計)

電話 03-5246-5815

ファクシミリ 03-5246-5814

E-mail shougai@city.taito.tokyo.jp

## 【組織図】 (令和5年4月～)

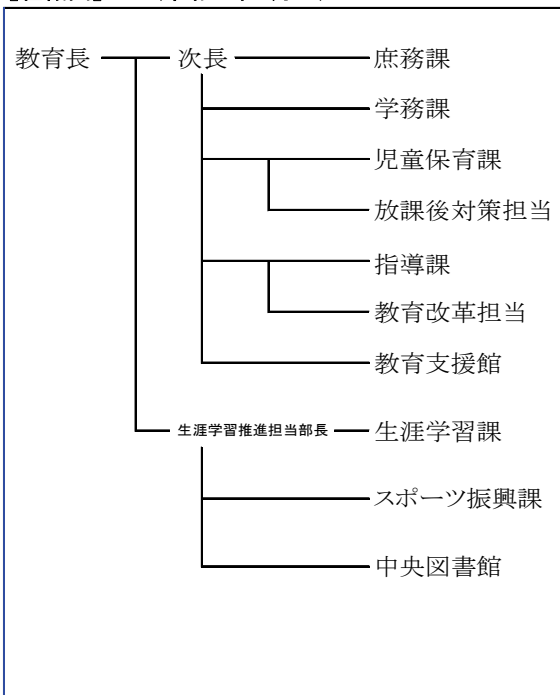

## 【教育振興基本計画または教育施策大綱などの策定状況】

台東区教育大綱

## 【令和6年度の重点課題とそれに対応した事業、特徴的な事業】

台東区生涯学習推進プランの推進  
重点課題

1. 多様化・国際化する区民の学習ニーズへの対応
2. 区民の学習の促進と、成果を活用に繋げる環境の整備
3. 生涯学習を通じた地域課題解決の支援
4. 生涯学習推進システムにおける利便性やネットワーク化のためのICTの活用

## 【生涯学習推進協議会等・社会教育委員の会議の設置の有無】

(会議・委員等の設置について、設置している場合は[委員数/定数]を記入、設置がない場合は空欄: 令和6年5月1日現在)

生涯学習推進協議会等設置
/

社会教育委員の会議設置
9 / 10
令和4年4月1日から令和6年3月31日まで

## 【生涯学習推進協議会等・社会教育委員の会議等の審議テーマ】

(会議の名称、現在のテーマと直近に出された答申等のテーマ: 令和6年5月1日現在)

【会議の名称】 社会教育委員の会議  
【現在の審議テーマ】 多文化共生社会の創造に向けた生涯学習の在り方 (仮)  
【直近に出された答申等】 「生涯学習推進におけるデジタル技術を活用した学習の進展について」 研究課題実施報告 (令和6年3月)

## 【社会教育関係常勤職員数 (〇は兼務職員数)】

管理職・一般	社会教育	司書	学芸員
65	0 (0)	0 (0)	0 (0)

## 【令和6年度予算】(社会教育関係費の括弧は教育費以外(内数)。)(単位:千円)

一般会計(A)	教育費(B)	B/A	(C) 社会教育関係費	(c)	(C-c)/B
123,200,000	29,781,771	24.2%	2,820,006	(86,584)	9.2%

※委託・指定管理事業者は除く

## 【所管施設数】

公民館	0
社会教育会館	5
青少年施設	1
図書館	5
博物館	0
博物館類似施設	4
女性/男女平等推進施設	1
生涯学習センター	1
その他の施設	3

## 【分野別事業数: 令和5年度実績】

学級・講座	高齢者対象	3	障害者対象事業	1
	女性対象	2	青少年対策事業	4
	家庭教育	54	視聴覚事業	0
	青年対象	0	図書館事業	24
	少年対象	12	博物館事業	0
	成人・一般対象	62	人権学習促進事業	2
	リーダー講習・研修会	4	その他の事業	3
行事・大会		7		
文化財保護普及事業		4		

## 【区市町村立幼稚園・学校数】

幼稚園(こども園)	10(1)
小学校	19
特別支援学級設置校	5
日本語学級設置校	0
中学校	7
特別支援学級設置校	2
日本語学級設置校	0
夜間学級設置校	0
義務教育学校	0
中等教育学校	0
特別支援学校	0

<b>墨田区</b>	社会教育 主管課	(教育委員会) 地域教育支援課	生涯学習 主管課	(地域力支援部) 地域活動推進課
	〒130-8640 墨田区吾妻橋1-23-20 電話 03-5608-1433 ファクシミリ 03-5608-6411 E-mail chiikikyoku@city.sumida.lg.jp	〒130-8640 墨田区吾妻橋1-23-20 電話 03-5608-6202 ファクシミリ 03-5608-6934 E-mail katsudosuishin@city.sumida.lg.jp		

【組織図】 (令和5年5月～)

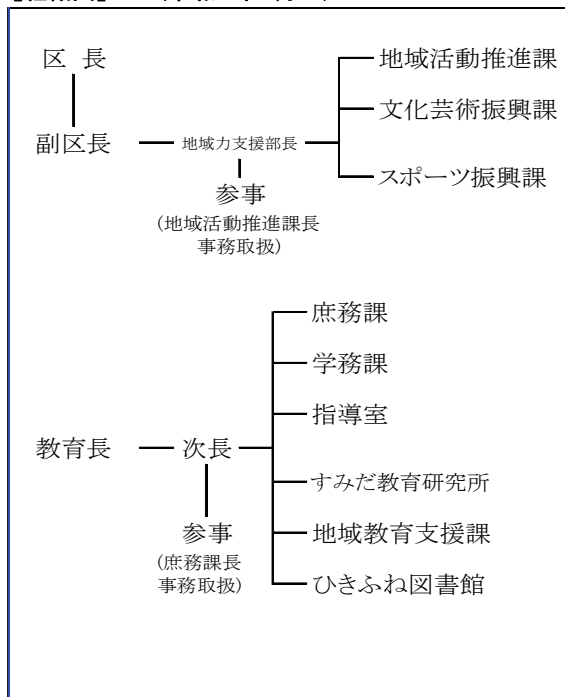

【教育振興基本計画または教育施策大綱などの策定状況】

○「すみだ教育指針」(平成19年12月策定)(令和5年3月改訂)

【令和6年度の重点課題とそれに対応した事業、特徴的な事業】

- 放課後子ども教室事業の推進
- 地域学校協働活動推進体制の整備
- 郷土の歴史・文化に関する教育や普及啓発の充実

【生涯学習推進協議会等・社会教育委員の会議の設置の有無】

(会議・委員等の設置について、設置している場合は〔委員数／定数〕を記入、設置がない場合は空欄：令和6年5月1日現在)

生涯学習推進協議会等設置
／

社会教育委員の会議設置	
	／

【生涯学習推進協議会等・社会教育委員の会議等の審議テーマ】

(会議の名称、現在のテーマと直近に出された答申等のテーマ：令和6年5月1日現在)

\_\_\_\_\_

## 【社会教育関係常勤職員数 ( ) は兼務職員数】

管理職・一般	社会教育	司書	学芸員
42	1 (1)	0 (0)	0 (0)

【令和6年度予算】(社会教育関係費の括弧は教育費以外(内数)。)(単位:千円)

一般会計(A)	教育費(B)	B/A	(C) 社会教育関係費	(c)	(C-c)/B
137,265,000	13,721,665	10.0%	1,256,399	(229,830)	7.5%

※委託・指定管理事業者は除く

【所管施設数】

公民館	0
社会教育会館	0
青少年施設	1
図書館	4
博物館	1
博物館類似施設	0
女性/男女平等推進施設	1
生涯学習センター	1
その他の施設	0

【分野別事業数:令和5年度実績】

学級・講座	高齢者対象	0	障害者対象事業	1
	女性対象	0	青少年対策事業	4
	家庭教育	12	視聴覚事業	0
	青年対象	0	図書館事業	16
	少年対象	0	博物館事業	7
	成人・一般対象	0	人権学習促進事業	2
	リーダー講習・研修会	2	その他の事業	5
行事・大会	6			
文化財保護普及事業	4			

## 【区市町村立幼稚園・学校数】

幼稚園(こども園)	6(2)
小学校	25
特別支援学級設置校	12
日本語学級設置校	1
中学校	10
特別支援学級設置校	6
日本語学級設置校	0
夜間学級設置校	1
義務教育学校	0
中等教育学校	0
特別支援学校	0

# 江東区

生涯学習・  
社会教育 主管課

(教育委員会) 地域教育課

〒 135-8383 江東区東陽4-11-28

総人口 539,059 人(推計)

電話 03-3647-9676

ファクシミリ 03-3647-9274

E-mail 583210@city.koto.lg.jp

## 【組織図】 (平成31年4月～)

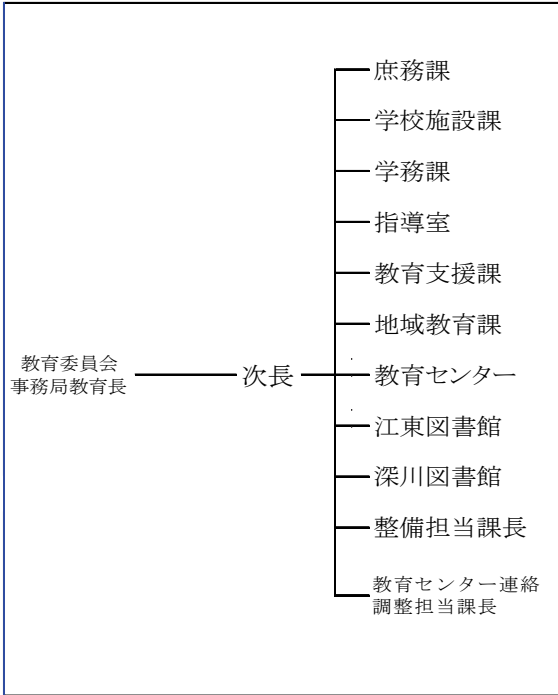

## 【教育振興基本計画または教育施策大綱などの策定状況】

令和3年3月に教育振興基本計画「教育推進プラン・江東(第2期)」(令和3年度～7年度)を策定

## 【令和6年度の重点課題とそれに対応した事業、特徴的な事業】

- ・組織改正により、地域・学校・家庭の連携・協働に関する事業の所管が地域教育課に集約されたことを受け、地域学校協働本部やコミュニティ・スクールなどの事業を進めている。
- ・東京オリンピック・パラリンピック教育のレガシーとして、小学校では全校によるボッチャ大会の開催、中学校ではパラリンピアンとの交流による心の教育授業を行う。(3年間で全校実施)
- ・「第三次こども読書活動推進計画」のもと、こどもの読書活動を推進する。

## 【生涯学習推進協議会等・社会教育委員の会議の設置の有無】

(会議・委員等の設置について、設置している場合は[委員数/定数]を記入、設置がない場合は空欄: 令和6年5月1日現在)

生涯学習推進協議会等設置
/

社会教育委員の会議設置
/

## 【生涯学習推進協議会等・社会教育委員の会議等の審議テーマ】

(会議の名称、現在のテーマと直近に出された答申等のテーマ: 令和6年5月1日現在)

【会議の名称】

【現在の審議テーマ】

【直近の答申等テーマ(年月)】

## 【社会教育関係常勤職員数 (〇は兼務職員数)】

管理職・一般	社会教育	司書	学芸員
64	1 (〇)	0 (〇)	0 (〇)

## 【令和6年度予算】(社会教育関係費の括弧は教育費以外(内数)。)(単位:千円)

一般会計(A)	教育費(B)	B/A	(C)	社会教育関係費 (c)	(C-c)/B
254,349,000	41,022,135	16.1%	5,522,002	(581,325)	12.0%

※委託・指定管理事業者は除く

## 【所管施設数】

公民館	0
社会教育会館	0
青少年施設	1
図書館	12
博物館	0
博物館類似施設	3
女性/男女平等推進施設	1
生涯学習センター	0
その他の施設	0

## 【分野別事業数: 令和5年度実績】

学級・講座	高齢者対象	0	障害者対象事業	1
	女性対象	9	青少年対策事業	1
	家庭教育	7	視聴覚事業	0
	青年対象	6	図書館事業	5
	少年対象	7	博物館事業	0
	成人・一般対象	17	人権学習促進事業	3
リーダー講習・研修会	7	その他の事業	7	
行事・大会	3			
文化財保護普及事業	12			

## 【区市町村立幼稚園・学校数】

幼稚園(こども園)	16
小学校	45
特別支援学級設置校	15
日本語学級設置校	0
中学校	23
特別支援学級設置校	8
日本語学級設置校	0
夜間学級設置校	0
義務教育学校	1
中等教育学校	0
特別支援学校	0

# 品川区

生涯学習・  
社会教育 主管課

文化観光スポーツ振興部 文化観光戦略課

〒 140-8715 品川区広町2-1-36

総人口 427,380 人(推計)

電話 03-5742-6836

ファクシミリ 03-5742-6893

E-mail bunka-kanko@city.shinagawa.tokyo.jp

## 【組織図】 (令和6年4月～)

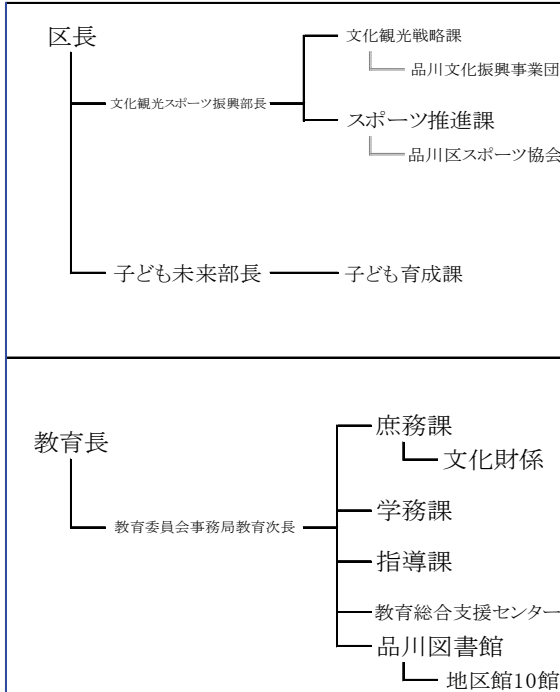

## 【教育振興基本計画または教育施策大綱などの策定状況】

品川区教育大綱(令和3年2月)

## 【令和6年度の重点課題とそれに対応した事業、特徴的な事業】

- 英語教育の推進
- 部活動地域移行の推進
- いじめ対策・不登校対策の充実
- 特別支援教育の充実
- 学校図書館の活用
- 品川区民芸術祭の実施
- 品川区史の活用
- しながわ学びの杜の充実
- 地域スポーツ活動の充実

## 【生涯学習推進協議会等・社会教育委員の会議の設置の有無】

(会議・委員等の設置について、設置している場合は[委員数/定数]を記入、設置がない場合は空欄: 令和6年5月1日現在)

生涯学習推進協議会等設置
/

社会教育委員の会議設置
/

## 【生涯学習推進協議会等・社会教育委員の会議等の審議テーマ】

(会議の名称、現在のテーマと直近に出された答申等のテーマ: 令和6年5月1日現在)

【会議の名称】

【現在の審議テーマ】

【直近の答申等テーマ(年月)】

## 【社会教育関係常勤職員数 (〇は兼務職員数)】

管理職・一般	社会教育	司書	学芸員
69	1 (〇)	0 (〇)	2 (〇)

## 【令和6年度予算】(社会教育関係費の括弧は教育費以外(内数)。)(単位:千円)

一般会計(A)	教育費(B)	B/A	(C)	社会教育関係費 (c)	(C-c)/B
203,656,000	23,650,836	11.6%	3,563,473	(1,972,160)	6.7%

※委託・指定管理事業者は除く

## 【所管施設数】

公民館	0
社会教育会館	5
青少年施設	0
図書館	11
博物館	0
博物館類似施設	1
女性/男女平等推進施設	1
生涯学習センター	0
その他の施設	1

## 【分野別事業数: 令和5年度実績】

学級・講座	高齢者対象	54	障害者対象事業	4
	女性対象	0	青少年対策事業	0
	家庭教育	400	視聴覚事業	0
	青年対象	4	図書館事業	28
	少年対象	4	博物館事業	3
	成人・一般対象	35	人権学習促進事業	3
	リーダー講習・研修会	0	その他の事業	3
行事・大会		4		
文化財保護普及事業		5		

## 【区市町村立幼稚園・学校数】

幼稚園(こども園)	9
小学校	31
特別支援学級設置校	9
日本語学級設置校	0
中学校	9
特別支援学級設置校	3
日本語学級設置校	0
夜間学級設置校	0
義務教育学校	6
中等教育学校	0
特別支援学校	0

# 目黒区

生涯学習・  
社会教育 主管課

(教育委員会) 生涯学習課

〒 153-8573 目黒区上目黒2-19-15

総人口 287,007 人(推計)

電話 03-5722-9314

ファクシミリ 03-3715-3099

E-mail kyoiku61@city.meguro.tokyo.jp

## 【組織図】 (令和5年4月～)

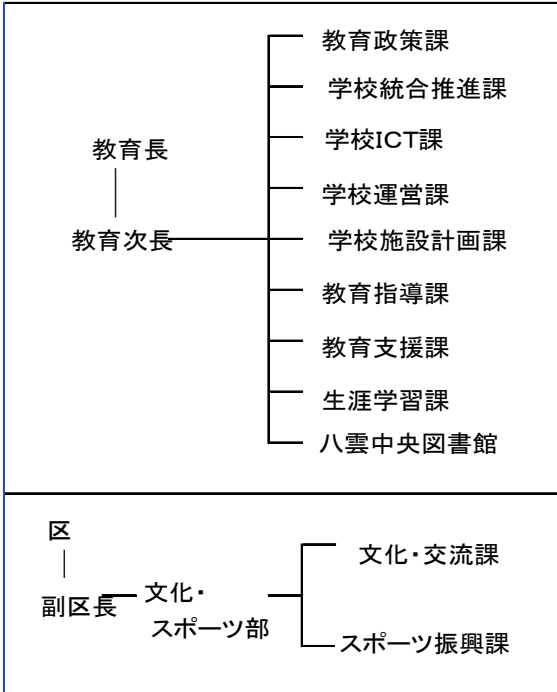

## 【教育振興基本計画または教育施策大綱などの策定状況】

目黒区教育に関する大綱(令和4年4月)

## 【令和6年度の重点課題とそれに対応した事業、特徴的な事業】

- 生き生きと学び合える生涯学習事業の充実
  - ・大学等教育機関の専門性を生かした事業の実施
- 青少年健全育成事業の実施
  - ・青少年の健全育成を支援する事業の実施
- 家庭教育を支援する事業の実施
  - ・家庭の教育力向上に向けた学習機会等の提供
- 文化財を活用した啓発・普及事業の実施
  - ・歴史的建造物、遺跡調査の実施
  - ・めぐろ歴史資料館企画展等の実施
- 図書館サービスの充実
  - ・図書館資料の充実
  - ・障害者サービスの充実

## 【生涯学習推進協議会等・社会教育委員の会議の設置の有無】

(会議・委員等の設置について、設置している場合は[委員数/定数]を記入、設置がない場合は空欄: 令和6年5月1日現在)

生涯学習推進協議会等設置	
20	/ 20
令和4年6月1日～令和6年5月31日	

社会教育委員の会議設置
/

## 【生涯学習推進協議会等・社会教育委員の会議等の審議テーマ】

(会議の名称、現在のテーマと直近に出された答申等のテーマ: 令和6年5月1日現在)

- 【会議名】第14期目黒区生涯学習推進協議会  
 【審議テーマ】  
 ・目黒区生涯学習実施推進計画における事業調査票(案)について

## 【社会教育関係常勤職員数 ( )は兼務職員数】

管理職・一般	社会教育	司書	学芸員
58	1 (0)	0 (0)	2 (0)

## 【令和6年度予算】(社会教育関係費の括弧は教育費以外(内数)。)(単位:千円)

一般会計(A)	教育費(B)	B/A	(C) 社会教育関係費	(c)	(C-c)/B
130,021,510	19,302,318	14.8%	1,166,329	0	6.0%

※委託・指定管理事業者は除く

## 【所管施設数】

公民館	0
社会教育会館	5
青少年施設	1
図書館	8
博物館	0
博物館類似施設	3
女性/男女平等推進施設	1
生涯学習センター	0
その他の施設	1

## 【分野別事業数: 令和5年度実績】

学級・講座	高齢者対象	3	障害者対象事業	3
	女性対象	1	青少年対策事業	2
	家庭教育	6	視聴覚事業	0
	青年対象	3	図書館事業	4
	少年対象	6	博物館事業	6
	成人・一般対象	25	人権学習促進事業	0
	リーダー講習・研修会	4	その他の事業	2
行事・大会		4		
文化財保護普及事業		2		

## 【区市町村立幼稚園・学校数】

幼稚園(こども園)	3
小学校	22
特別支援学級設置校	7
日本語学級設置校	1
中学校	9
特別支援学級設置校	3
日本語学級設置校	0
夜間学級設置校	0
義務教育学校	0
中等教育学校	0
特別支援学校	0

# 大田区

生涯学習・  
社会教育 主管課

地域力推進部 地域力推進課

〒 144-8621 大田区蒲田5-13-14

総人口 751,310 人(推計)

電話 03-5744-1443

ファクシミリ 03-5744-1518

E-mail s-gakushu@city.ota.tokyo.jp

## 【組織図】 (令和5年4月～)

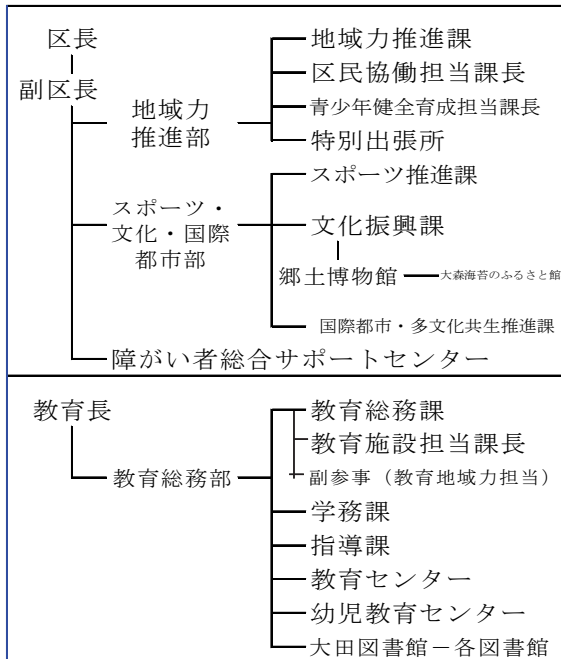

## 【教育振興基本計画または教育施策大綱などの策定状況】

第4期大田区教育振興基本計画「おおた教育ビジョン」(令和6年度～令和10年度)を策定

## 【令和6年度の重点課題とそれに対応した事業、特徴的な事業】

- コミュニティ・スクール(学校運営協議会)実施校の拡大。
- 「おおた生涯学習推進プラン」(令和4年度～令和8年度)の推進

## 【生涯学習推進協議会等・社会教育委員の会議の設置の有無】

(会議・委員等の設置について、設置している場合は[委員数/定数]を記入、設置がない場合は空欄: 令和6年5月1日現在)

生涯学習推進協議会等設置
14 / 15程度
令和5年7月31日から令和7年3月31日まで

社会教育委員の会議設置
/

## 【生涯学習推進協議会等・社会教育委員の会議等の審議テーマ】

(会議の名称、現在のテーマと直近に出された答申等のテーマ: 令和6年5月1日現在)

- 【会議の名称】「おおた生涯学習推進プラン」推進会議
- 【現在の審議テーマ】地域の学びを支える施設や事業にかかる検討
- 【直近の答申等テーマ(年月)】なし

## 【社会教育関係常勤職員数 (〇は兼務職員数)】

管理職・一般	社会教育	司書	学芸員
64	4 (4)	0 (0)	5 (2)

## 【令和6年度予算】(社会教育関係費の括弧は教育費以外(内数)。)(単位:千円)

一般会計(A)	教育費(B)	B/A	(C) 社会教育関係費	(c)	(C-c)/B
341,209,981	52,176,687	15.3%	3,363,603	(326,635)	5.8%

※委託・指定管理事業者は除く

## 【所管施設数】

公民館	0
社会教育会館	0
青少年施設	1
図書館	16
博物館	0
博物館類似施設	2
女性/男女平等推進施設	1
生涯学習センター	1
その他の施設	0

## 【分野別事業数: 令和5年度実績】

高齢者対象	0	障害者対象事業	2
女性対象	10	青少年対策事業	18
家庭教育	21	視聴覚事業	0
青年対象	1	図書館事業	2
少年対象	0	博物館事業	53
成人・一般対象	43	人権学習促進事業	2
リーダー講習・研修会	6	その他の事業	5
行事・大会	11		
文化財保護普及事業	3		

## 【区市町村立幼稚園・学校数】

幼稚園(こども園)	0
小学校	59
特別支援学級設置校	20
日本語学級設置校	1
中学校	28
特別支援学級設置校	11
日本語学級設置校	1(昼間)
夜間学級設置校	1
義務教育学校	0
中等教育学校	0
特別支援学校	1(病弱)



# 世田谷区

生涯学習・  
社会教育 主管課

(教育委員会) 生涯学習課

〒 156-0016 世田谷区弦巻3-16-8

総人口 944,542 人(推計)

電話 03-3429-4253

ファクシミリ 03-3429-4267

E-mail SEA02059@mb.city.setagaya.tokyo.jp

## 【組織図】 (令和6年4月～)

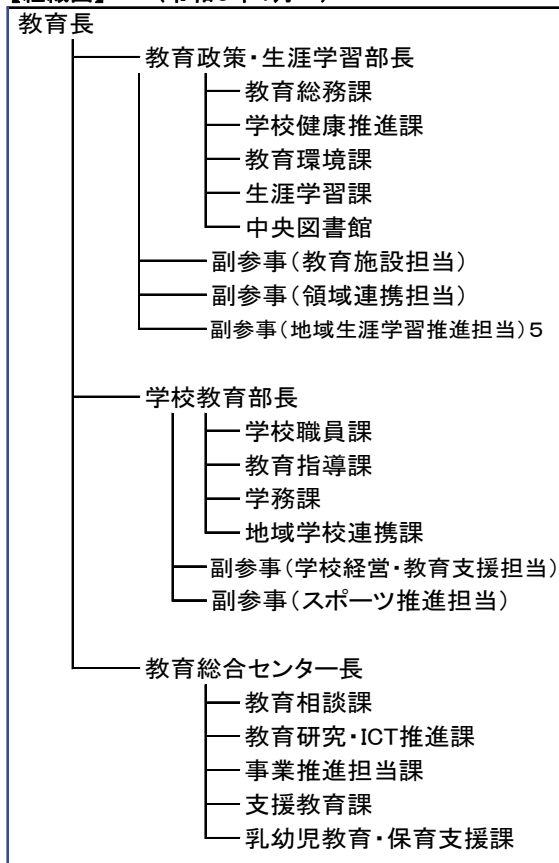

## 【教育振興基本計画または教育施策大綱などの策定状況】

世田谷区教育振興基本計画(令和6年度～10年度)

## 【令和6年度の重点課題とそれに対応した事業、特徴的な事業】

- ・家庭教育への支援
- ・青少年教育の充実
- ・PTA連合体への支援
- ・各種団体への支援の充実
- ・福祉教育の推進
- ・郷土を知り次世代へ継承する取り組み

## 【生涯学習推進協議会等・社会教育委員の会議の設置の有無】

(会議・委員等の設置について、設置している場合は[委員数/定数]を記入、設置がない場合は空欄: 令和6年5月1日現在)

生涯学習推進協議会等設置
/

社会教育委員の会議設置
10 / 10
令和4年6月1日から令和6年5月31日まで

## 【生涯学習推進協議会等・社会教育委員の会議等の審議テーマ】

(会議の名称、現在のテーマと直近に出された答申等のテーマ: 令和6年5月1日現在)

【会議の名称】社会教育委員の会議  
 【現在の審議テーマ】地域資源を活用した新たな連携・協働の実践的モデルと検証(第30期)  
 【直近の答申等テーマ(年月)】第29期活動報告書「地域と学校でつくる新たな連携・協働のしくみづくりに向けて」(令和4年4月)

## 【社会教育関係常勤職員数】( )は兼務職員数

管理職・一般	社会教育	司書	学芸員
167	5 (5)	0 (0)	4 (1)

## 【令和6年度予算】(社会教育関係費の括弧は教育費以外(内数)。)(単位:千円)

一般会計(A)	教育費(B)	B/A	(C) 社会教育関係費 (c)	(C-c)/B
371,551,547	38,761,152	10.4%	4,017,931	(4,731) 10.4%

※委託・指定管理事業者は除く

## 【所管施設数】

公民館	0
社会教育会館	0
青少年施設	0
図書館	16
博物館	3
博物館類似施設	4
女性/男女平等推進施設	1
生涯学習センター	0
その他の施設	2

## 【分野別事業数: 令和5年度実績】

学級・講座	高齢者対象	17	障害者対象事業	3
	女性対象	2	青少年対策事業	0
	家庭教育	63	視聴覚事業	0
	青年対象	0	図書館事業	2
	少年対象	3	博物館事業	23
	成人・一般対象	75	人権学習促進事業	1
	リーダー講習・研修会	8	その他の事業	176
	行事・大会	52		
	文化財保護普及事業	14		

## 【区市町村立幼稚園・学校数】

幼稚園(こども園)	8
小学校	61
特別支援学級設置校	25
日本語学級設置校	0
中学校	29
特別支援学級設置校	11
日本語学級設置校	1(昼間)
夜間学級設置校	1
義務教育学校	0
中等教育学校	0
特別支援学校	0

# 渋谷区

生涯学習・  
社会教育 主管課

学びとスポーツ部 学びとスポーツ課

〒 150-8510 渋谷区渋谷2-21-1渋谷ヒカリエ8階

総人口 244,736 人(推計)

電話 03-6451-1417

ファクシミリ 03-6451-1428

E-mail sec-manabishien@shibuya.tokyo

## 【組織図】 (令和6年4月～)

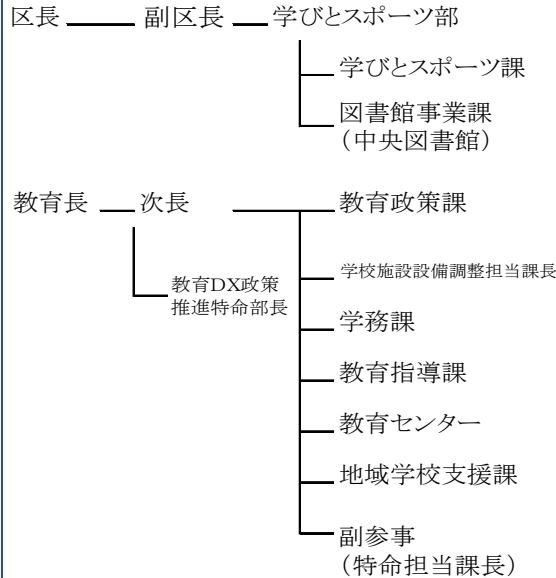

## 【教育振興基本計画または教育施策大綱などの策定状況】

渋谷区教育大綱(令和2年1月)

## 【令和6年度の重点課題とそれに対応した事業、特徴的な事業】

○区民の知的好奇心に応えるために、社会教育館、郷土博物館・文学館、図書館、美術館等区内の施設が開催する渋谷に根差した様々な展示や講座・講習会等を通じて、渋谷の歴史・文学や伝統・文化に親しみ、感性を磨く機会の充実を図る。

○あらゆる世代が、学び続けられる環境を提供するために、社会教育館、図書館、「こども科学センター・ハチラボ」などの社会教育施設の機能を一層活用する。また、大学、NPO団体、企業等の教育関連機関及び地域の生涯学習関連機関等と連携し、学習・交流の機会や情報提供の拡充を図る。

## 【生涯学習推進協議会等・社会教育委員の会議の設置の有無】

(会議・委員等の設置について、設置している場合は[委員数/定数]を記入、設置がない場合は空欄: 令和6年5月1日現在)

生涯学習推進協議会等設置
/

社会教育委員の会議設置
/

## 【生涯学習推進協議会等・社会教育委員の会議等の審議テーマ】

(会議の名称、現在のテーマと直近に出された答申等のテーマ: 令和6年5月1日現在)

【会議の名称】  
【現在の審議テーマ】  
【直近の答申等テーマ(年月)】

## 【社会教育関係常勤職員数 ( )は兼務職員数】

管理職・一般	社会教育	司書	学芸員
25	0 (0)	0 (0)	2 (0)

## 【令和6年度予算】(社会教育関係費の括弧は教育費以外(内数)。)(単位:千円)

一般会計(A)	教育費(B)	B/A	(C)	社会教育関係費 (c)	(C-c)/B
122,319,000	14,113,318	11.5%	1,475,885	(100,768)	9.7%

※委託・指定管理事業者は除く

## 【所管施設数】

公民館	0
社会教育会館	5
青少年施設	2
図書館	9
博物館	0
博物館類似施設	3
女性/男女平等推進施設	1
生涯学習センター	0
その他の施設	0

## 【分野別事業数: 令和5年度実績】

学級・講座・講座	高齢者対象	0	障害者対象事業	2
	女性対象	1	青少年対策事業	0
	家庭教育	0	視聴覚事業	0
	青年対象	0	図書館事業	4
	少年対象	18	博物館事業	19
	成人・一般対象	21	人権学習促進事業	0
	リーダー講習・研修会	1	その他の事業	0
行事・大会		4		
文化財保護普及事業		0		

## 【区市町村立幼稚園・学校数】

幼稚園(こども園)	5
小学校	18
特別支援学級設置校	7
日本語学級設置校	1
中学校	8
特別支援学級設置校	3
日本語学級設置校	0
夜間学級設置校	0
義務教育学校	0
中等教育学校	0
特別支援学校	0



# 中野区

生涯学習・  
社会教育 主管課

区民部 文化振興・多文化共生推進課

〒 164-8501 中野区中野4-11-19

総人口 351,266 人(推計)

電話 03-3228-8863

ファクシミリ 03-3228-5456

E-mail bunka-tabunka@city.tokyo-nakano.lg.jp

## 【組織図】 (令和5年4月～)

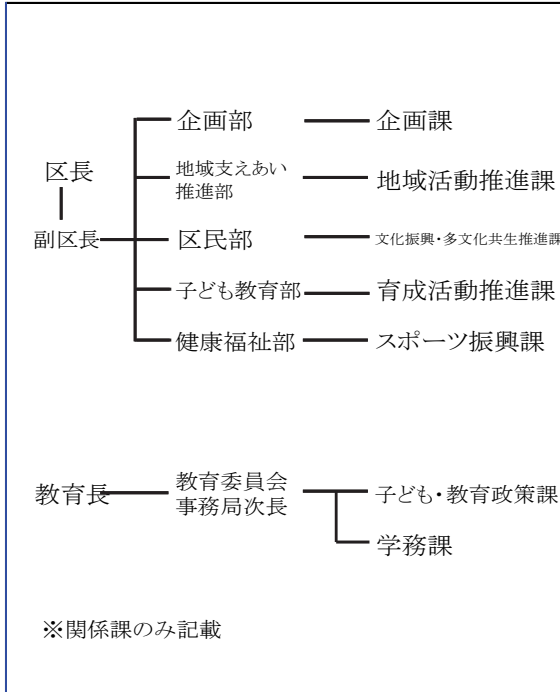

## 【教育振興基本計画または教育施策大綱などの策定状況】

中野区教育大綱(令和5年5月改訂)  
中野区教育ビジョン(第4次)(令和5年5月策定)

## 【令和6年度の重点課題とそれに対応した事業、特徴的な事業】

○生涯学習環境の充実  
なかの生涯学習大学において、より多くの区民が生涯にわたって学び、仲間づくりができるよう、魅力ある運営体制の構築や個々の自主的な生涯学習活動参加を推進し支援する環境を整える。  
また、生涯学習情報がよりわかりやすく、より広く区民の手に行き届くよう、情報発信の強化を図り、区民の誰もがいつでもどこでも生涯を通じて主体的に学び続けることができる環境づくりを推進する。  
○文化芸術の振興  
中野区文化芸術振興基本方針に則り、区内の文化芸術団体と密に連携を取りながら、誰もが身近に文化芸術に親しめるまちづくりを推進する。また、文化・芸術を通じた子どもや若者の豊かな心の形成のため「子ども・若者文化芸術振興基金」を設置する。  
○文化財関連事業  
令和3年6月に区の有形文化財に指定された旧中野刑務所正門(文化財名:旧豊多摩監獄表門)について、移築・修復工事を行う。

## 【生涯学習推進協議会等・社会教育委員の会議の設置の有無】

(会議・委員等の設置について、設置している場合は[委員数/定数]を記入、設置がない場合は空欄: 令和6年5月1日現在)

生涯学習推進協議会等設置
/

社会教育委員の会議設置
/

## 【生涯学習推進協議会等・社会教育委員の会議等の審議テーマ】

(会議の名称、現在のテーマと直近に出された答申等のテーマ: 令和6年5月1日現在)

【会議の名称】  
【現在の審議テーマ】  
【直近の答申等テーマ(年月)】

## 【社会教育関係常勤職員数 (〇は兼務職員数)】

管理職・一般	社会教育	司書	学芸員
11	1 (〇)	0 (〇)	2 (〇)

## 【令和6年度予算】(社会教育関係費の括弧は教育費以外(内数)。)(単位:千円)

一般会計(A)	教育費(B)	B/A	(C)	社会教育関係費 (c)	(C-c)/B
200,437,000	62,464,515	31.2%	2,610,517	(1,545,366)	1.7%

※委託・指定管理事業者は除く

## 【所管施設数】

公民館	0
社会教育会館	0
青少年施設	0
図書館	10
博物館	0
博物館類似施設	1
女性/男女平等推進施設	0
生涯学習センター	0
その他の施設	3

## 【分野別事業数: 令和5年度実績】

学級・講座	高齢者対象	3	障害者対象事業	1
	女性対象	0	青少年対策事業	0
	家庭教育	0	視聴覚事業	0
	青年対象	0	図書館事業	162
	少年対象	0	博物館事業	0
	成人・一般対象	6	人権学習促進事業	0
	リーダー講習・研修会	2	その他の事業	31
行事・大会		1		
文化財保護普及事業		0		

## 【区市町村立幼稚園・学校数】

幼稚園(こども園)	2
小学校	20
特別支援学級設置校	7
日本語学級設置校	0
中学校	9
特別支援学級設置校	3
日本語学級設置校	0
夜間学級設置校	0
義務教育学校	0
中等教育学校	0
特別支援学校	0

# 杉並区

生涯学習・  
社会教育 主管課

(教育委員会) 生涯学習推進課

〒 166-8570 杉並区阿佐谷南1-15-1

総人口 593,866 人(推計)

電話 03-5307-0763

ファクシミリ 03-5307-0693

E-mail SYOGAI-GAKUSYU@city.suginami.lg.jp

## 【組織図】 (令和4年4月～)

教育長	庶務課
事務局次長	学校ICT担当課長
	教育人事企画課(※1)
教育政策担当部長 (※1)を所管する	学務課
	特別支援教育課
学校整備担当部長 (※2)を所管する	学校支援課(※2)
	副参事(※2) (子どもの居場所づくり担当)
生涯学習担当部長 (※3)を所管する	学校整備課(※2)
	学校整備担当課長(※2)
	生涯学習推進課(※3)
	済美教育センター(※1)
	統括指導主事(※1)
	教育相談担当課長(※1)
	就学前教育支援センター(※1)
	中央図書館(※3)

## 【教育振興基本計画または教育施策大綱などの策定状況】

杉並区教育ビジョン2022(令和3年11月策定)  
杉並区教育ビジョン2022推進計画 令和6年度～令和8年度(令和6年5月策定)

## 【令和6年度の重点課題とそれに対応した事業、特徴的な事業】

- 地域運営学校の充実
- 「学校部活動の地域クラブ活動への移行」を視野に入れた部活動
- 部活動指導員、外部指導員の配置拡充
- ICタグシステムを利用した図書館サービスの充実
- 図書館ホームページのリニューアル
- 図書館閲覧席への座席予約システムの導入
- 高円寺図書館の移転改築・複合化
- 社会教育士等を効果的に活用した学びの支援等の充実
- 荻外装の公開に合わせた特別展等の開催
- 科学教育の推進

## 【生涯学習推進協議会等・社会教育委員の会議の設置の有無】

(会議・委員等の設置について、設置している場合は[委員数/定数]を記入、設置がない場合は空欄: 令和6年5月1日現在)

生涯学習推進協議会等設置
/

社会教育委員の会議設置
9 / 9
令和5年6月10日から令和7年6月9日まで

## 【生涯学習推進協議会等・社会教育委員の会議等の審議テーマ】

(会議の名称、現在のテーマと直近に出された答申等のテーマ: 令和6年5月1日現在)

【会議の名称】杉並区社会教育委員の会議
【現在の審議テーマ】社会教育活動への支援のあり方について
【直近の答申等テーマ(年月)】第17期杉並区社会教育委員の会議 まとめ「一人ひとりが自分らしく生きられる杉並を目指してー学び合いを支える社会教育士の意義と役割ー」(令和5年6月)

## 【社会教育関係常勤職員数】( )は兼務職員数

管理職・一般	社会教育	司書	学芸員
78	3 (0)	0 (0)	0 (0)

## 【令和6年度予算】(社会教育関係費の括弧は教育費以外(内数)。)(単位:千円)

一般会計(A)	教育費(B)	B/A	(C) 社会教育関係費	(c)	(C-c)/B
222,892,000	24,806,748	11.1%	3,227,134	(8,673)	13.0%

※委託・指定管理事業者は除く

## 【所管施設数】

公民館	0
社会教育会館	1
青少年施設	0
図書館	13
博物館	2
博物館類似施設	0
女性/男女平等推進施設	1
生涯学習センター	0
その他の施設	1

## 【分野別事業数: 令和5年度実績】

学級・講座	高齢者対象	0	障害者対象事業	4
	女性対象	0	青少年対策事業	0
	家庭教育	9	視聴覚事業	0
	青年対象	0	図書館事業	9
	少年対象	4	博物館事業	35
	成人・一般対象	25	人権学習促進事業	0
	リーダー講習・研修会	0	その他の事業	8
	行事・大会	53		
	文化財保護普及事業	2		

## 【区市町村立幼稚園・学校数】

幼稚園(こども園)	6
小学校	40
特別支援学級設置校	14
日本語学級設置校	0
中学校	23
特別支援学級設置校	7
日本語学級設置校	0
夜間学級設置校	0
義務教育学校	0
中等教育学校	0
特別支援学校	1(知的)

# 豊島区

生涯学習・  
社会教育 主管課

文化商工部 学習・スポーツ課

〒 171-8422 豊島区南池袋2-45-1

総人口 309,136 人(推計)

電話 03-4566-2761

ファクシミリ 03-3981-1577

E-mail A0014606@city.toshima.lg.jp

## 【組織図】 (令和3年4月～)

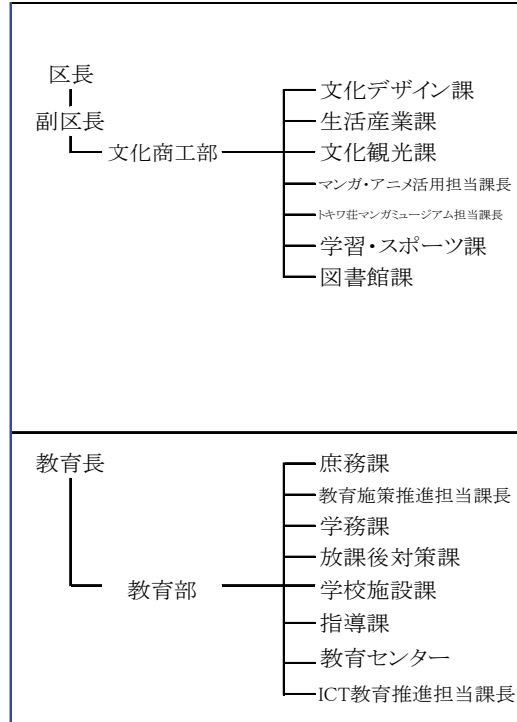

## 【教育振興基本計画または教育施策大綱などの策定状況】

豊島区教育ビジョン2019豊島区教育振興基本計画(第Ⅱ期)を策定(令和元年9月)。平成31年度教育大綱を策定(平成31年4月)

## 【令和6年度の重点課題とそれに対応した事業、特徴的な事業】

スポーツの殿堂と文化創造の拠点整備  
・千早スポーツフィールド整備事業、総合体育場の改築  
・南大塚地域文化創造館の改修、千早地域文化創造館の改築

## 【生涯学習推進協議会等・社会教育委員の会議の設置の有無】

(会議・委員等の設置について、設置している場合は[委員数/定数]を記入、設置がない場合は空欄: 令和6年5月1日現在)

生涯学習推進協議会等設置	
8	/ 12
令和6年4月1日から令和8年3月31日まで	

社会教育委員の会議設置
/

## 【生涯学習推進協議会等・社会教育委員の会議等の審議テーマ】

(会議の名称、現在のテーマと直近に出された答申等のテーマ: 令和6年5月1日現在)

【直近に出された答申等のテーマ】  
第5期 豊島区生涯学習推進協議会 「生涯学習センター機能窓口の実現に向けて」(意見)(平成29年11月)  
第6期 豊島区におけるこれからの「都市型生涯学習」の在り方について(答申)(令和2年3月)  
第7期 生涯学習推進ビジョンの評価の方向性について議論

## 【社会教育関係常勤職員数 (〇)は兼務職員数】

管理職・一般	社会教育	司書	学芸員
75	2 (2)	0 (0)	3 (0)

## 【令和6年度予算】(社会教育関係費の括弧は教育費以外(内数)。)(単位:千円)

一般会計(A)	教育費(B)	B/A	(C) 社会教育関係費	(c)	(C-c)/B
152,935,082	12,644,604	8.3%	1,171,876	(1,057,847)	0.9%

※委託・指定管理事業者は除く

## 【所管施設数】

公民館	0
社会教育会館	0
青少年施設	0
図書館	7
博物館	0
博物館類似施設	1
女性/男女平等推進施設	1
生涯学習センター	0
その他の施設	8

## 【分野別事業数: 令和5年度実績】

高齢者対象	0	障害者対象事業	1
女性対象	2	青少年対策事業	0
家庭教育	1	視聴覚事業	2
青年対象	26	図書館事業	19
少年対象	3	博物館事業	11
成人・一般対象	180	人権学習促進事業	0
リーダー講習・研修会	5	その他の事業	5
行事・大会	2		
文化財保護普及事業	6		

## 【区市町村立幼稚園・学校数】

幼稚園(こども園)	3
小学校	22
特別支援学級設置校	8
日本語学級設置校	2
中学校	8
特別支援学級設置校	4
日本語学級設置校	0
夜間学級設置校	0
義務教育学校	0
中等教育学校	0
特別支援学校	0

# 北区

生涯学習・  
社会教育 主管課

(教育委員会) 生涯学習・学校地域連携課

総人口 363,247 人(推計)

〒 114-8546 北区滝野川2-52-10 滝野川分庁舎

電話 03-3908-9323

ファクシミリ 03-3900-1139

E-mail s-g-renkei@city.kita.lg.jp

## 【組織図】 (令和6年4月～)

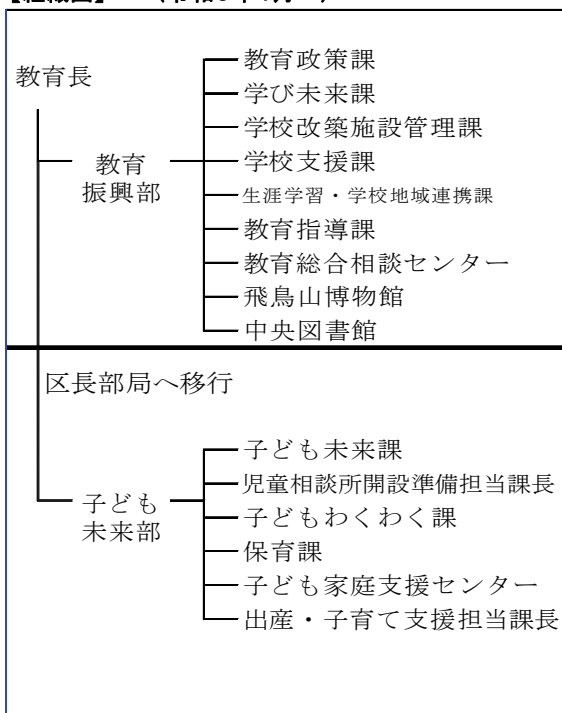

## 【教育振興基本計画または教育施策大綱などの策定状況】

北区教育ビジョン2020を策定(令和2年3月)

## 【令和6年度の重点課題とそれに対応した事業、特徴的な事業】

- 家庭の教育力の向上を支援する
  - ・家庭教育学級等の充実
- 地域の教育力の向上を支援する
  - ・学校施設の地域開放

## 【生涯学習推進協議会等・社会教育委員の会議の設置の有無】

(会議・委員等の設置について、設置している場合は[委員数/定数]を記入、設置がない場合は空欄: 令和6年5月1日現在)

生涯学習推進協議会等設置
/

社会教育委員の会議設置
/

## 【生涯学習推進協議会等・社会教育委員の会議等の審議テーマ】

(会議の名称、現在のテーマと直近に出された答申等のテーマ: 令和6年5月1日現在)

【会議の名称】  
 【現在の審議テーマ】  
 【直近の答申等テーマ(年月)】

## 【社会教育関係常勤職員数 ( )は兼務職員数】

管理職・一般	社会教育	司書	学芸員
84	2 (0)	0 (0)	7 (0)

## 【令和6年度予算】(社会教育関係費の括弧は教育費以外(内数)。)(単位:千円)

一般会計(A)	教育費(B)	B/A	(C)	社会教育関係費 (c)	(C-c)/B
181,367,000	23,768,086	13.1%	1,667,651	(200)	7.0%

※委託・指定管理事業者は除く

## 【所管施設数】

公民館	0
社会教育会館	3
青少年施設	0
図書館	15
博物館	0
博物館類似施設	1
女性/男女平等推進施設	0
生涯学習センター	0
その他の施設	0

## 【分野別事業数: 令和5年度実績】

学級・講座	高齢者対象	1	障害者対象事業	5
	女性対象	0	青少年対策事業	1
	家庭教育	1	視聴覚事業	0
	青年対象	3	図書館事業	10
	少年対象	16	博物館事業	7
	成人・一般対象	30	人権学習促進事業	0
	リーダー講習・研修会	3	その他の事業	178
行事・大会		3		
文化財保護普及事業		22		

## 【区市町村立幼稚園・学校数】

幼稚園(こども園)	4(1)
小学校	32
特別支援学級設置校	12
日本語学級設置校	5
中学校	11
特別支援学級設置校	8
日本語学級設置校	2(昼間)
夜間学級設置校	0
義務教育学校	1
中等教育学校	0
特別支援学校	0

# 荒川区

生涯学習・  
社会教育 主管課

## 地域文化スポーツ部生涯学習課

〒 116-8501 荒川区荒川2-2-3

総人口 222,707 人(推計)

電話 03-3802-4574

ファクシミリ 03-3802-3126

E-mail shakyo-shakyo@city.arakawa.lg.jp

### 【組織図】 (令和5年4月～)

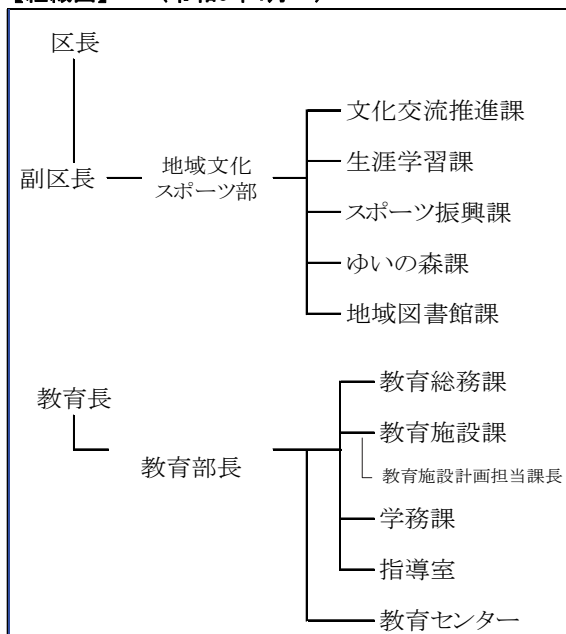

### 【教育振興基本計画または教育施策大綱などの策定状況】

荒川区教育に関する大綱

### 【令和6年度の重点課題とそれに対応した事業、特徴的な事業】

荒川区生涯学習推進計画(第三次)後期(令和5～9年度)  
重点プロジェクト  
1生涯にわたり豊かな心を育む学習環境の充実  
学びがひろがる情報提供・学習相談機能の整備・充実ほか  
2子ども・若者の未来を育む学びの推進  
青年・若者が主体的に参画する事業の充実ほか  
3多様性を尊重し認め合うための学びの展開  
ソーシャル・インクルージョンに向けた学習機会の提供ほか  
4地域での活躍を支える学びの拡充  
区民活動支援と相互連携・ネットワーク化に向けた支援ほか

### 【生涯学習推進協議会等・社会教育委員の会議の設置の有無】

(会議・委員等の設置について、設置している場合は[委員数/定数]を記入、設置がない場合は空欄: 令和6年5月1日現在)

生涯学習推進協議会等設置
/

社会教育委員の会議設置
8 / 10
1期 2年

### 【生涯学習推進協議会等・社会教育委員の会議等の審議テーマ】

(会議の名称、現在のテーマと直近に出された答申等のテーマ: 令和6年5月1日現在)

【会議の名称】 荒川区社会教育委員の会議  
【現在の審議テーマ】  
令和6年度社会教育関係団体への補助金(案)に対する意見の聴取について(令和6年3月)  
【直近の答申等テーマ(年月)】

### 【社会教育関係常勤職員数 (〇は兼務職員数)】

管理職・一般	社会教育	司書	学芸員
57	2 (2)	0 (0)	0 (0)

### 【令和6年度予算】(社会教育関係費の括弧は教育費以外(内数)。)(単位:千円)

一般会計(A)	教育費(B)	B/A	(C) 社会教育関係費	(c)	(C-c)/B
118,928,871	14,896,528	12.5%	2,859,286	(2,833,394)	0.2%

※委託・指定管理事業者は除く

### 【所管施設数】

公民館	0
社会教育会館	0
青少年施設	1
図書館	7
博物館	0
博物館類似施設	1
女性/男女平等推進施設	1
生涯学習センター	1
その他の施設	2

### 【分野別事業数: 令和5年度実績】

学級・講座	高齢者対象	0	障害者対象事業	1
	女性対象	1	青少年対策事業	1
	家庭教育	30	視聴覚事業	4
	青年対象	0	図書館事業	12
	少年対象	7	博物館事業	15
	成人・一般対象	26	人権学習促進事業	1
	リーダー講習・研修会	6	その他の事業	214
行事・大会	4			
文化財保護普及事業	3			

### 【区市町村立幼稚園・学校数】

幼稚園(こども園)	9
小学校	24
特別支援学級設置校	6
日本語学級設置校	0
中学校	10
特別支援学級設置校	4
日本語学級設置校	0
夜間学級設置校	1
義務教育学校	0
中等教育学校	0
特別支援学校	0



# 板橋区

生涯学習・  
社会教育 主管課

(教育委員会) 生涯学習課 社会教育推進係

〒 173-8501 板橋区板橋2-66-1

総人口 591,988 人(推計)

電話 03-3579-2633

ファクシミリ 03-3579-2635

E-mail shogaku@city.itabashi.tokyo.jp

## 【組織図】 (令和6年4月～)

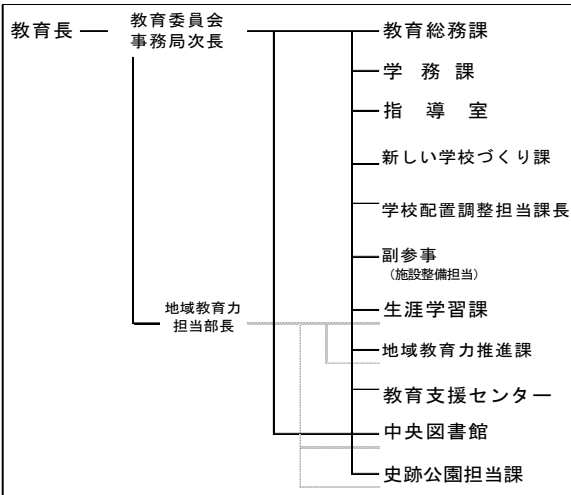

## 【教育振興基本計画または教育施策大綱などの策定状況】

- 板橋区教育大綱(平成28年1月策定)
- 板橋区教育ビジョン2025(平成28年度～令和7年度)

## 【令和6年度の重点課題とそれに対応した事業、特徴的な事業】

- 学習支援と子どもの居場所の充実
  - ・中高生勉強会「学びiプレイス」の実施
- 生涯学習社会へ向けた取組の充実
  - ・若者支援スペース「i-youth」の活用促進
  - ・広い世代の「学びの循環」の仕組みづくり、区民の学習活動の支援
  - ・教育科学館における理科支援、「ロボットプログラミング教室」の実施
- 図書館機能の充実
  - ・生涯を通じた読書活動の支援、子供の読書の機会拡大
- 地域の歴史・文化の継承と保護
  - ・歴史的価値のある文化財の保存・継承・周知
  - ・近代化遺産としての史跡公園整備

## 【生涯学習推進協議会等・社会教育委員の会議の設置の有無】

(会議・委員等の設置について、設置している場合は[委員数/定数]を記入、設置がない場合は空欄: 令和6年5月1日現在)

生涯学習推進協議会等設置		
0	/	15

社会教育委員の会議設置	
/	

## 【生涯学習推進協議会等・社会教育委員の会議等の審議テーマ】

(会議の名称、現在のテーマと直近に出された答申等のテーマ: 令和6年5月1日現在)

- 【会議の名称】板橋区生涯学習推進懇談会
- 【現在の審議テーマ】活動休止中のためテーマ無し
- 【直近の答申等テーマ(年月)】結果報告「これからの時代を切り拓く生涯学習の振興方策について」(平成27年2月)

## 【社会教育関係常勤職員数 ( )は兼務職員数】

管理職・一般	社会教育	司書	学芸員
91	2 (0)	0 (0)	17 (0)

## 【令和6年度予算】(社会教育関係費の括弧は教育費以外(内数)。)(単位:千円)

一般会計(A)	教育費(B)	B/A	(C)	社会教育関係費 (c)	(C-c)/B
253,000,000	33,888,885	13.4%	5,020,104	(133,733)	14.4%

※委託・指定管理事業者は除く

## 【所管施設数】

公民館	0
社会教育会館	0
青少年施設	1
図書館	12
博物館	0
博物館類似施設	3
女性/男女平等推進施設	2
生涯学習センター	2
その他の施設	3

## 【分野別事業数: 令和5年度実績】

学級・講座	高齢者対象	8	障害者対象事業	2
	女性対象	7	青少年対策事業	1
	家庭教育	1	視聴覚事業	0
	青年対象	17	図書館事業	12
	少年対象	29	博物館事業	57
	成人・一般対象	47	人権学習促進事業	0
リーダー講習・研修会		1	その他の事業	8
行事・大会		20		
文化財保護普及事業		10		

## 【区市町村立幼稚園・学校数】

幼稚園(こども園)	1
小学校	51
特別支援学級設置校	14
日本語学級設置校	3
中学校	22
特別支援学級設置校	8
日本語学級設置校	2(昼間)
夜間学級設置校	0
義務教育学校	0
中等教育学校	0
特別支援学校	1(病弱)

# 練馬区

社会教育  
主管課

(教育委員会) 教育総務課

〒 176-8501 練馬区豊玉北6-12-1

総人口 757,524 人(推計)

電話 03-5984-5609

ファクシミリ 03-3991-1147

E-mail GAKKOSHOMU@city.nerima.tokyo.jp

## 【組織図】 (令和6年4月～)

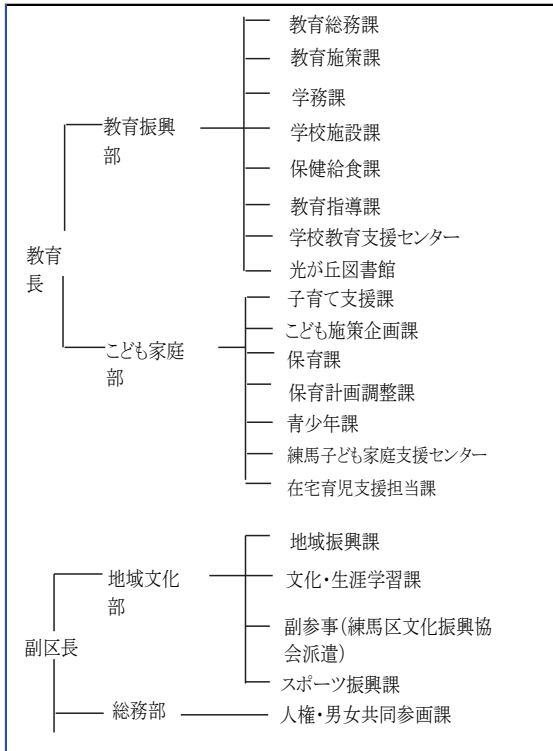

## 【教育振興基本計画または教育施策大綱などの策定状況】

練馬区教育振興基本計画 令和4年度(2022年度)～8年度(2026年度)  
令和4年3月改定

## 【令和6年度の重点課題とそれに対応した事業、特徴的な事業】

令和3年3月に改定した「練馬教育・子育て大綱」において、教育分野では、「夢や目標を持ち困難を乗り越える力を備えた子どもたちの育成」、子育て分野では、「安心して子供を産み育てられ、子どもたちが健やかに成長できる環境の整備」を目標とし、良好な教育環境を整備するため、区立小中学校体育館への空調設備設置、令和2年度に全校配備したICT機器の利活用などを進めている。  
区長部局においては、区民の自主的な団体活動を支援している。内容としては、団体活動を体験する講座や活動発表の場となる文化祭を通じて、区民の団体活動への参加のきっかけづくりを行ったり、団体の活性化を図ったりしている。

## 【生涯学習推進協議会等・社会教育委員の会議の設置の有無】

(会議・委員等の設置について、設置している場合は[委員数/定数]を記入、設置がない場合は空欄: 令和6年5月1日現在)

生涯学習推進協議会等設置
/

社会教育委員の会議設置
/

## 【生涯学習推進協議会等・社会教育委員の会議等の審議テーマ】

(会議の名称、現在のテーマと直近に出された答申等のテーマ: 令和6年5月1日現在)

【会議の名称】  
【現在の審議テーマ】  
【直近の答申等テーマ(年月)】

## 【社会教育関係常勤職員数】( )は兼務職員数

管理職・一般	社会教育	司書	学芸員
95	2 (2)	0 (0)	0 (0)

## 【令和6年度予算】(社会教育関係費の括弧は教育費以外(内数)。)(単位:千円)

一般会計(A)	教育費(B)	B/A	(C) 社会教育関係費	(c)	(C-c)/B
323,088,364	120,855,985	37.4%	9,376,058	(933,757)	7.0%

※委託・指定管理事業者は除く

## 【所管施設数】

公民館	0
社会教育会館	0
青少年施設	5
図書館	13
博物館	1
博物館類似施設	1
女性/男女平等推進施設	1
生涯学習センター	2
その他の施設	0

## 【分野別事業数: 令和5年度実績】

学級・講座	高齢者対象	1	障害者対象事業	4
	女性対象	42	青少年対策事業	2
	家庭教育	3	視聴覚事業	0
	青年対象	7	図書館事業	16
	少年対象	13	博物館事業	65
	成人・一般対象	1	人権学習促進事業	7
	リーダー講習・研修会	3	その他の事業	0
	行事・大会	6		
	文化財保護普及事業	1		

## 【区市町村立幼稚園・学校数】

幼稚園(こども園)	3
小学校	65
特別支援学級設置校	21
日本語学級設置校	0
中学校	33
特別支援学級設置校	9
日本語学級設置校	0
夜間学級設置校	0
義務教育学校	0
中等教育学校	0
特別支援学校	0

# 足立区

生涯学習・  
社会教育 主管課

地域のちから推進部 生涯学習支援課

〒 120-8510 足立区中央本町1-17-1

総人口 700,888 人(推計)

電話 03-3880-5111

ファクシミリ 03-3880-5603

E-mail sg-shien@city.adachi.tokyo.jp

## 【組織図】 (令和6年4月～)

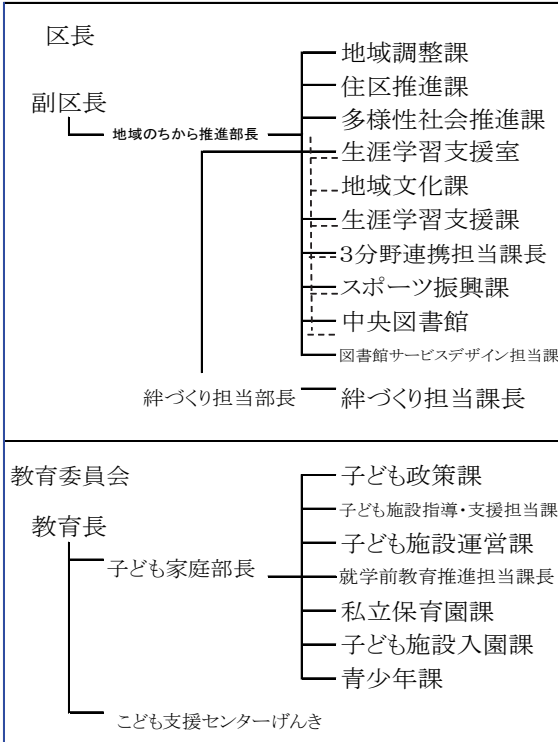

## 【教育振興基本計画または教育施策大綱などの策定状況】

足立区教育大綱(平成28年2月)  
足立区教育振興ビジョン(令和2年3月)

## 【令和6年度の重点課題とそれに対応した事業、特徴的な事業】

○東京2020オリンピック・パラリンピックレガシー事業の確実な定着  
・「あだちスポーツコンシェルジュ」及び「スペシャルライフコート」の運用を通し、地域におけるパラスポーツ事業等の定着を図り、障がいの有無にかかわらず誰もが心豊かに生き、活躍できる地域社会づくりを進める。  
○文化・読書・スポーツ分野計画の推進  
・施策や事業を展開していくために、幅広く計画の周知活動を行い、区民や事業者、関係団体等との「協働・協創」を推進する。  
○運動・スポーツを区民により身近に感じてもらう取組みの推進  
・障がいの有無にかかわらず一人でも多くの方が取組めるよう、運動・スポーツへの関心や意欲を高め、寄り添った支援を行っていく。

## 【生涯学習推進協議会等・社会教育委員の会議の設置の有無】

(会議・委員等の設置について、設置している場合は[委員数/定数]を記入、設置がない場合は空欄: 令和6年5月1日現在)

生涯学習推進協議会等設置
/

社会教育委員の会議設置
3 / 10以内
令和3年7月30日から令和5年7月29日まで

## 【生涯学習推進協議会等・社会教育委員の会議等の審議テーマ】

(会議の名称、現在のテーマと直近に出された答申等のテーマ: 令和6年5月1日現在)

【会議の名称】 第17期足立区社会教育委員会議  
【現在の審議テーマ】 足立区社会教育関係団体補助金について(令和4年5月開催)

## 【社会教育関係常勤職員数 (〇は兼務職員数)】

管理職・一般	社会教育	司書	学芸員
64	1 (〇)	0 (〇)	5 (〇)

## 【令和6年度予算】(社会教育関係費の括弧は教育費以外(内数)。)(単位:千円)

一般会計(A)	教育費(B)	B/A	(C) 社会教育関係費	(c)	(C-c)/B
330,039,015	47,446,956	14.4%	5,484,525	(3,792,131)	3.6%

※委託・指定管理事業者は除く

## 【所管施設数】

公民館	0
社会教育会館	13
青少年施設	1
図書館	15
博物館	1
博物館類似施設	0
女性/男女平等推進施設	1
生涯学習センター	1
その他の施設	2

## 【分野別事業数: 令和5年度実績】

学級・講座	高齢者対象	0	障害者対象事業	0
	女性対象	8	青少年対策事業	0
	家庭教育	15	視聴覚事業	0
	青年対象	1	図書館事業	3
	少年対象	15	博物館事業	3
	成人・一般対象	43	人権学習促進事業	0
	リーダー講習・研修会	5	その他の事業	71
	行事・大会	9		
	文化財保護普及事業	1		

## 【区市町村立幼稚園・学校数】

幼稚園(こども園)	0(2)
小学校	67
特別支援学級設置校	23
日本語学級設置校	0
中学校	35
特別支援学級設置校	10
日本語学級設置校	1(夜間)
夜間学級設置校	1
義務教育学校	0
中等教育学校	0
特別支援学校	0



## 葛飾区

生涯学習・  
社会教育 主管課

(教育委員会) 生涯学習課

〒 124-8555 葛飾区立石5-13-1

総人口 458,539 人(推計)

電話 03-5654-8474

ファクシミリ 03-5698-1541

E-mail 301000@city.katsushika.lg.jp

## 【組織図】 (令和5年4月～)

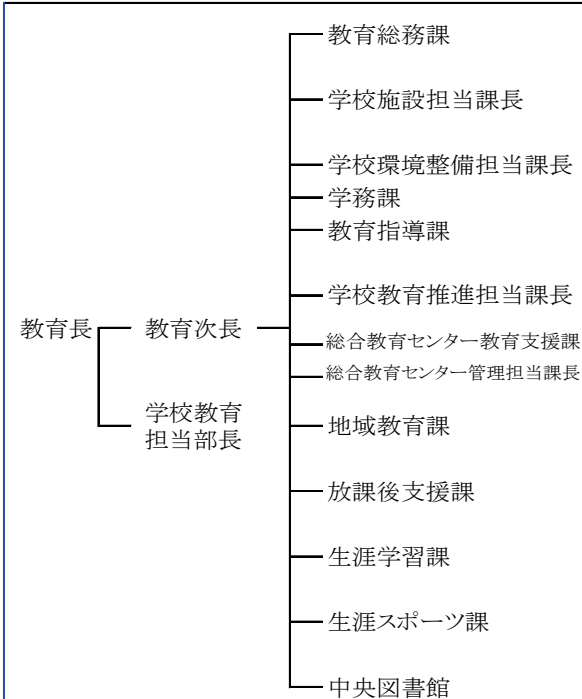

## 【教育振興基本計画または教育施策大綱などの策定状況】

「葛飾区教育大綱」(平成30年7月策定)  
「かつしか教育プラン(葛飾区教育振興基本計画)」(令和6年4月策定)

## 【令和6年度の重点課題とそれに対応した事業、特徴的な事業】

- 学びの機会の充実
- 文化財の保存及び活用
- 学校施設を活用した放課後子ども支援事業

## 【生涯学習推進協議会等・社会教育委員の会議の設置の有無】

(会議・委員等の設置について、設置している場合は[委員数/定数]を記入、設置がない場合は空欄: 令和6年5月1日現在)

生涯学習推進協議会等設置
/

社会教育委員の会議設置
8 / 10
令和5年5月1日から令和7年4月30日まで

## 【生涯学習推進協議会等・社会教育委員の会議等の審議テーマ】

(会議の名称、現在のテーマと直近に出された答申等のテーマ: 令和6年5月1日現在)

【会議の名称】第14期葛飾区社会教育委員の会議(令和5年5月～令和7年4月)  
【現在のテーマ】第14期社会教育委員の会議のテーマ「区民の誰もが生涯にわたって学び続けることができるしくみづくりについて ― “学びによる循環型社会” の構築―」  
【直近に出された答申等】第13期葛飾区社会教育委員の会議「社会の急変を契機として、これからの生涯学習と生涯スポーツを考える」(記録と提言)(令和5年3月)

## 【社会教育関係常勤職員数】(〇は兼務職員数)

管理職・一般	社会教育	司書	学芸員
108	4 (0)	0 (0)	9 (1)

## 【令和6年度予算】(社会教育関係費の括弧は教育費以外(内数)。)(単位:千円)

一般会計(A)	教育費(B)	B/A	(C) 社会教育関係費	(c)	(C-c)/B
239,850,000	35,487,801	14.8%	3,076,911	0	8.7%

※委託・指定管理事業者は除く

## 【所管施設数】

公民館	0
社会教育会館	0
青少年施設	4
図書館	13
博物館	1
博物館類似施設	0
女性/男女平等推進施設	1
生涯学習センター	0
その他の施設	4

## 【分野別事業数: 令和5年度実績】

学級・講座	高齢者対象	0	障害者対象事業	4
	女性対象	0	青少年対策事業	0
	家庭教育	0	視聴覚事業	0
	青年対象	0	図書館事業	58
	少年対象	67	博物館事業	36
	成人・一般対象	13	人権学習促進事業	0
	リーダー講習・研修会	2	その他の事業	4
	行事・大会	14		
文化財保護普及事業	0			

## 【区市町村立幼稚園・学校数】

幼稚園(こども園)	2
小学校	49
特別支援学級設置校	14
日本語学級設置校	2
中学校	24
特別支援学級設置校	9
日本語学級設置校	2(昼間)1(夜間)
夜間学級設置校	1
義務教育学校	0
中等教育学校	0
特別支援学校	1(病弱)

## 江戸川区

生涯学習・  
社会教育 主管課

文化共育部 文化課

〒 132-8501 江戸川区中央1-4-1

総人口 694,591 人(推計)

電話 03-5662-0300

ファクシミリ 03-5607-5151

E-mail bunka@city.edogawa.tokyo.jp

## 【組織図】 (平成31年4月～)

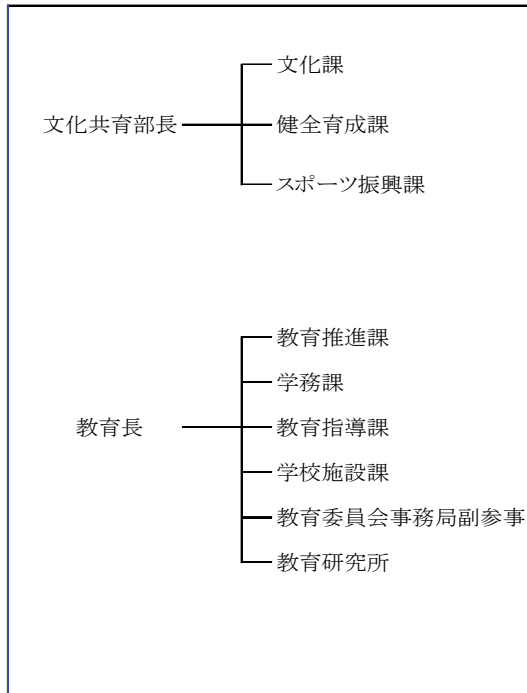

## 【教育振興基本計画または教育施策大綱などの策定状況】

江戸川区教育大綱(令和2年3月)

## 【令和6年度の重点課題とそれに対応した事業、特徴的な事業】

## 【共育プラザの運営】

地域との共育・協働の中で中高生の社会性を向上させる。  
不登校や福祉的課題を抱える児童への個別支援事業を実施。

## 【子ども未来館の運営】

子供たちの身の周りにある「不思議」「驚き」を探究する施設として、  
各種プログラムや活動

内容の一層の充実を図る。

○子供の指導者(区民ティーチャー、サブティーチャー)の活用

○企業や公益法人等との連携

○子ども未来館連絡協議会の開催

## 【生涯学習推進協議会等・社会教育委員の会議の設置の有無】

(会議・委員等の設置について、設置している場合は[委員数/定数]を記入、設置がない場合は空欄: 令和6年5月1日現在)

生涯学習推進協議会等設置
/

社会教育委員の会議設置
/

## 【生涯学習推進協議会等・社会教育委員の会議等の審議テーマ】

(会議の名称、現在のテーマと直近に出された答申等のテーマ: 令和6年5月1日現在)

【会議の名称】  
【現在の審議テーマ】  
【直近の答申等テーマ(年月)】

## 【社会教育関係常勤職員数 (〇は兼務職員数)】

管理職・一般	社会教育	司書	学芸員
121	1 (1)	0 (0)	0 (0)

## 【令和6年度予算】(社会教育関係費の括弧は教育費以外(内数)。)(単位:千円)

一般会計(A)	教育費(B)	B/A	(C)	社会教育関係費 (c)	(C-c)/B
284,940,958	46,294,558	16.2%	22,823,684	(2,027,628)	44.9%

※委託・指定管理事業者は除く

## 【所管施設数】

公民館	0
社会教育会館	0
青少年施設	0
図書館	12
博物館	0
博物館類似施設	1
女性/男女平等推進施設	1
生涯学習センター	0
その他の施設	0

## 【分野別事業数: 令和5年度実績】

学級・講座	高齢者対象	0	障害者対象事業	0
	女性対象	25	青少年対策事業	0
	家庭教育	1	視聴覚事業	0
	青年対象	0	図書館事業	6
	少年対象	0	博物館事業	0
	成人・一般対象	0	人権学習促進事業	0
	リーダー講習・研修会	5	その他の事業	4
行事・大会		6		
文化財保護普及事業		5		

## 【区市町村立幼稚園・学校数】

幼稚園(こども園)	1
小学校	66
特別支援学級設置校	20
日本語学級設置校	4
中学校	32
特別支援学級設置校	9
日本語学級設置校	2(昼間)1(夜間)
夜間学級設置校	1
義務教育学校	0
中等教育学校	0
特別支援学校	0

**基 礎 示 一 々**

**(市 部)**

八王子市

生涯学習・  
社会教育 主管課

(教育委員会) 生涯学習政策課

〒 192-8501 八王子市元本郷町3-24-1

総人口 577,292 人(推計)

電話 042-620-7333

E-mail b320700@city.hachioji.lg.jp

ファクシミリ 042-626-8554

【組織図】 (令和5年4月～)

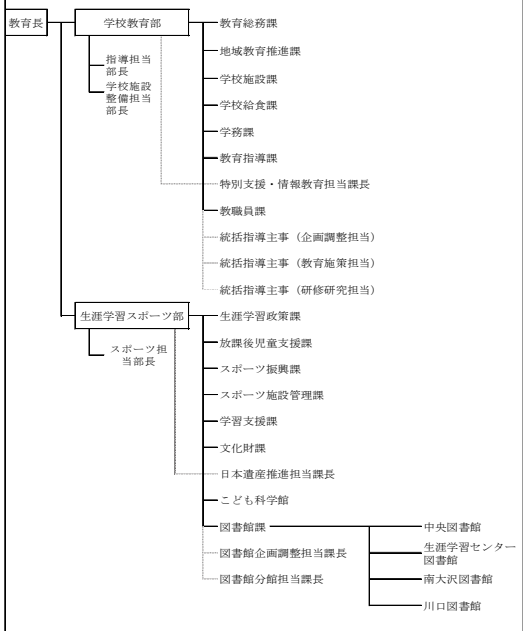

【教育振興基本計画または教育施策大綱などの策定状況】

第3次八王子市教育振興基本計画(ビジョン はちおうじの教育): 令和2年3月策定  
八王子市総合教育大綱: 令和5年3月改定

【令和6年度の重点課題とそれに対応した事業、特徴的な事業】

- 生涯学習プランに基づいた生涯学習施策の推進
  - ・出前講座・生涯学習フェスティバル
  - ・生涯学習センターにおける青少年向け、女性向け、シニア向け、家庭教育関連講座の実施。ならびに生涯学習情報の収集と発信。
  - 放課後、子どもが地域の中で様々な体験を通して学びながら、安全、安心に過ごせるための居場所づくり
    - ・放課後子ども教室の推進
    - 家庭教育支援
      - ・家庭教育支援講座の開催
      - ・家庭教育に関するリーフレットを配布。
    - 八王子市スポーツ推進計画に基づいた施策の展開
      - ・各種大会・講習会等事業の実施
      - ・バラスポーツの推進(市民ポッチャ大会、ブラインドサッカー体験会、ポッチャ派遣指導)
      - ・働き盛り世代をターゲットとした健康体操教室の開催
      - ・総合型地域スポーツクラブの支援
      - ・国際スポーツ大会(IFSCボルダークワールドカップ2023八王子)の開催支援
    - 文化財保存活用地域計画に基づく文化財の保存・活用
    - 歴史文化を活かしたまちづくり
    - 日本遺産の推進
    - 国史跡八王子城跡の保存・整備
    - こども科学館における科学の普及・啓蒙の推進
    - ・講座・工作等のイベントについて、従来の天文や物理、化学以外の科学分野のテーマを取り入れるなど、新たな内容を盛り込み充実を図る。
    - ・こども科学館の更なる魅力の向上を図るため、他施設、大学、高校等と連携した新たなイベントを積極的に開催する。
- 学校教育との連携を深めるため、プラネタリウム学習番組の教材となる「プラネタリウム見学のしおり」やこども科学館で実施した科学実験や講演等を動画撮影したものを学習用端末に配信する。
- ・子どもから大人まで全世代を対象としたプラネタリウム、講座、勉強会、企画展などを開催する。
- ・本市の基本計画である「八王子未来デザイン2040」における変革のキーワードである「DX」「カーボンニュートラル」に関連したイベントを実施する。
- 読書のまち八王子推進計画に基づいた施策の展開
  - ・乳幼児～大学生の読書活動支援
  - ・ゼロ・カーボンシティの実現に向けた図書リサイクル
  - ・地域との連携によるコミュニティの活性化
  - ・新たな読書空間の整備
  - ・非来館型サービスの拡充
  - ・デジタル技術を活用した図書館サービスの向上
  - ・資料音訳や出張図書館など障害者・高齢者サービスの実施

【生涯学習推進協議会等・社会教育委員の会議の設置の有無】

(会議・委員等の設置について、設置している場合は[委員数/定数]を記入、設置がない場合は空欄: 令和6年5月1日現在)

生涯学習推進協議会等設置	社会教育委員の会議設置
15 / 16	/
令和4年7月1日から令和7年6月30日まで	

【生涯学習推進協議会等・社会教育委員の会議等の審議テーマ】

(会議の名称、現在のテーマと直近に出された答申等のテーマ: 令和6年5月1日現在)

【会議の名称】 八王子市生涯学習審議会 (令和4年7月1日～令和7年6月30日)

【現在の審議テーマ】 八王子市の生涯学習振興の基本方策について

【直近の答申等テーマ (年月)】 「八王子市の生涯学習振興の基本方策について」 (答申) (令和6年5月)

【社会教育関係常勤職員数 (〇は兼務職員数)】				【令和6年度予算】(社会教育関係費の括弧は教育費以外(内数)。)(単位:千円)				
管理職・一般	社会教育	司書	学芸員	一般会計(A)	教育費(B)	B/A	(C) 社会教育関係費 (c)	(C-c)/B
105	0 (0)	0 (0)	13 (0)	227,200,000	23,354,964	10.3%	2,802,795 (112,883)	11.5%

※委託・指定管理事業者は除く

【所管施設数】

公民館	0
社会教育会館	0
青少年施設	0
図書館	9
博物館	1
博物館類似施設	1
女性/男女平等推進施設	0
生涯学習センター	3
その他の施設	3

【分野別事業数: 令和5年度実績】

学級・講座	高齢者対象	42	障害者対象事業	0
	女性対象	4	青少年対策事業	0
学級・講座	家庭教育	222	視聴覚事業	0
	青年対象	0	図書館事業	11
学級・講座	少年対象	19	博物館事業	40
	成人・一般対象	464	人権学習促進事業	0
学級・講座	リーダー講習・研修会	14	その他の事業	1
	行事・大会	10		
学級・講座	文化財保護普及事業	4		

【区市町村立幼稚園・学校数】

幼稚園(こども園)	0
小学校	69
特別支援学級設置校	27
日本語学級設置校	2
中学校	37
特別支援学級設置校	16
日本語学級設置校	1(昼間)
夜間学級設置校	1
義務教育学校	1
中等教育学校	0
特別支援学校	0

# 立川市

生涯学習・  
社会教育 主管課

(教育委員会) 生涯学習推進センター

総人口 185,383 人(推計)

〒 190-0012 立川市曙町2-36-2 ファーレ立川センタースクエア4階

電話 042-527-5757

ファクシミリ 042-528-6806

E-mail shougai-suishin@city.tachikawa.lg.jp

## 【組織図】 (令和4年4月～)

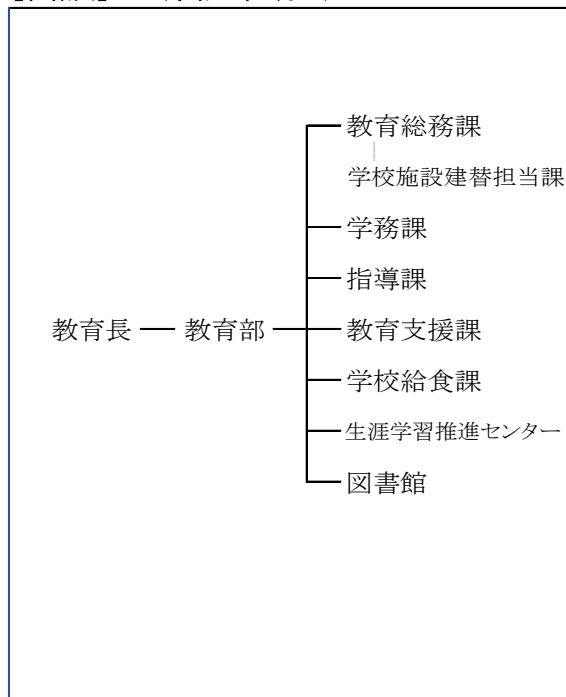

## 【教育振興基本計画または教育施策大綱などの策定状況】

令和2年7月に「立川市第3次学校教育振興基本計画」を策定

## 【令和6年度の重点課題とそれに対応した事業、特徴的な事業】

○市民の学びの力をまちづくりに生かす仕組みをつくり、いつでも誰でも学べる身近な学習環境を整備する。(たちかわ市民交流大学をはじめ、多様な運営主体による事業の開催や、学びたい人が学べる機会の提供、高等教育機関や民間との連携を強化し、様々な交流の場の提供や地域課題の共有化と解決に向けた学びを推進する。)

○市民ニーズに合わせた生涯学習情報の提供を充実させる。(多様な媒体の活用による学びの裾野の拡大や、学習相談体制の充実を図る。)

○地域人材と連携して、学校支援ボランティアを派遣する。また、地域学校協働本部事業を活用したコーディネーターを任命し、学校支援活動の充実を図る。

## 【生涯学習推進協議会等・社会教育委員の会議の設置の有無】

(会議・委員等の設置について、設置している場合は[委員数/定数]を記入、設置がない場合は空欄: 令和6年5月1日現在)

生涯学習推進協議会等設置		
11	/	13
令和6年4月1日から令和8年3月31日まで		

社会教育委員の会議設置		
11	/	13
令和6年4月1日から令和8年3月31日まで		

## 【生涯学習推進協議会等・社会教育委員の会議等の審議テーマ】

(会議の名称、現在のテーマと直近に出された答申等のテーマ: 令和6年5月1日現在)

【会議の名称】立川市生涯学習推進審議会  
 【現在の審議テーマ】  
 ・立川市第6次生涯学習推進計画令和5年度取組状況の進捗評価について  
 ・諮問「立川市第7次生涯学習推進計画における振興方策について」の答申  
 【直近の答申等テーマ(年月)】立川市における生涯学習の振興方策について(令和元年11月19日答申)

## 【社会教育関係常勤職員数 (〇は兼務職員数)】

管理職・一般	社会教育	司書	学芸員
64	0 (0)	0 (0)	0 (0)

## 【令和6年度予算】(社会教育関係費の括弧は教育費以外(内数)。)(単位:千円)

一般会計(A)	教育費(B)	B/A	(C) 社会教育関係費	(c)	(C-c)/B
86,372,000	12,846,311	14.9%	2,248,902	(998,084)	9.7%

※委託・指定管理事業者は除く

## 【所管施設数】

公民館	0
社会教育会館	0
青少年施設	0
図書館	9
博物館	0
博物館類似施設	2
女性/男女平等推進施設	1
生涯学習センター	0
その他の施設	17

## 【分野別事業数: 令和5年度実績】

学級・講座	高齢者対象	13	障害者対象事業	1
	女性対象	21	青少年対策事業	2
	家庭教育	13	視聴覚事業	0
	青年対象	0	図書館事業	15
	少年対象	13	博物館事業	7
	成人・一般対象	77	人権学習促進事業	6
	リーダー講習・研修会	7	その他の事業	24
行事・大会		31		
文化財保護普及事業		3		

## 【区市町村立幼稚園・学校数】

幼稚園(こども園)	0
小学校	19
特別支援学級設置校	11
日本語学級設置校	0
中学校	9
特別支援学級設置校	3
日本語学級設置校	0
夜間学級設置校	0
義務教育学校	0
中等教育学校	0
特別支援学校	0

# 武蔵野市

生涯学習・  
社会教育 主管課

(教育委員会) 生涯学習スポーツ課

〒 180-8777 武蔵野市緑町 2-2-28

総人口 150,789 人(推計)

電話 0422-60-1902

ファクシ 0422-51-9264

E-mail SEC-SYOUNGAKU@city.musashino.lg.jp

## 【組織図】 (平成23年4月～)

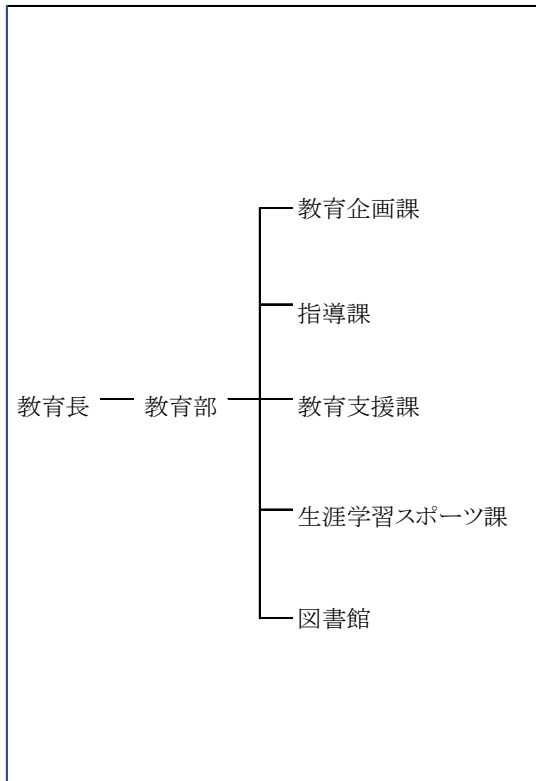

## 【教育振興基本計画または教育施策大綱などの策定状況】

単一計画としては策定していない。学校教育計画、生涯学習計画などの個別計画を一体的に推進している。

## 【令和6年度の重点課題とそれに対応した事業、特徴的な事業】

○「学びをおくる」生涯学習社会の推進  
①市民アンケート調査の実施  
第二期生涯学習計画(令和2～11年度)の中間期に、計画の振り返りと進捗を測り、新たな課題を抽出するため、多様な市民ニーズや新しい時代の事業テーマについて市民アンケート調査を実施する。  
②市民会館大規模改修に向けた準備  
生涯学習の推進拠点である市民会館は、令和6年度に築40年を迎える。経年による劣化が進んでいるため、公共施設等総合管理計画等に基づき、令和7年度から8年度にかけて大規模改修工事を行い、今後も多くの市民及び団体に利用されるよう、施設の保全及び機能維持・向上を図る。  
○誰もがスポーツを楽しめる機会の創出  
市民の誰もがスポーツを楽しむためには、一人ひとりの年代やライフスタイル等を踏まえ、その特性に応じた取組みを提供する。  
○体育施設の計画的な改修・修繕  
市民スポーツの拠点である総合体育館は長寿命化を目的とし、全市的な市民施設及び、地域に根付いた健康維持・増進のための施設として利用できるよう令和8年度からの改修工事に向けて検討を進める。第二期武蔵野市スポーツ推進計画において示された、市営プールの今後の在り方の方向性について、第六期長期計画・調整計画での議論を踏まえ、整備方針を検討する。  
○歴史公文書の利活用の推進  
歴史公文書等資料の適切な管理及び活用を行う。とりわけ歴史公文書に関しては、旧永年保存文書の選別を進めていくとともに、公開し次世代に伝えていくため、公文書館機能を強化していく。広く歴史公文書等を収集・保存・整理し、適切な公開・活用を行う。ふるさと歴史館の充実をはかり、複合機能を有する施設としての特徴を生かして切れ目のない生涯学習支援を行うとともに、シビックプライドを醸成する。  
○文化財の指定、整備と周知、広報  
文化財指定等による文化財保護普及事業を行い、これまでに収集してきた市域の貴重な文化財を引き続き保管するとともに、調査研究に基づく利活用により周知を図る。とりわけ民俗資料については、適切に分類したうえで、整理・収蔵・保存・活用していくとともに収蔵資料の価値づけを行う。  
教育普及・博学連携等の諸事業については、市内小中学校にとどまらず、近隣・関係機関と連携を図っていくとともに、紙・web等様々な媒体を通じた有効な広報を行い、調査研究成果を発信するとともに利活用を促進し歴史文化の継承と創造を行う。

## 【生涯学習推進協議会等・社会教育委員の会議の設置の有無】

(会議・委員等の設置について、設置している場合は[委員数/定数]を記入、設置がない場合は空欄: 令和6年5月1日現在)

生涯学習推進協議会等設置
/

社会教育委員の会議設置
12 / 12
令和6年4月1日から令和8年3月31日まで

## 【生涯学習推進協議会等・社会教育委員の会議等の審議テーマ】

(会議の名称、現在のテーマと直近に出された答申等のテーマ: 令和6年5月1日現在)

【会議の名称】武蔵野市社会教育委員の会議  
【現在の審議テーマ】令和6年度生涯学習事業費補助金、子ども文化・スポーツ・体験活動団体支援事業費補助金について等  
【直近の答申等テーマ(年月)】

## 【社会教育関係常勤職員数 (〇は兼務職員数)】

管理職・一般	社会教育	司書	学芸員
35	0 (〇)	0 (〇)	0 (〇)

※委託・指定管理事業者は除く

## 【令和6年度予算】(社会教育関係費の括弧は教育費以外(内数)。)(単位:千円)

一般会計(A)	教育費(B)	B/A	(C) 社会教育関係費 (c)	(C-c)/B	
81,523,000	14,697,516	18.0%	1,442,710	0	9.8%

## 【所管施設数】

公民館	1
社会教育会館	0
青少年施設	0
図書館	2
博物館	0
博物館類似施設	1
女性/男女平等推進施設	0
生涯学習センター	0
その他の施設	1

## 【分野別事業数:令和5年度実績】

学級・講座	高齢者対象	障害者対象事業	0
	女性対象	青少年対策事業	0
	家庭教育	視聴覚事業	0
	青年対象	図書館事業	29
	少年対象	博物館事業	34
	成人・一般対象	人権学習促進事業	0
	リーダー講習・研修会	その他の事業	47
	行事・大会		2
	文化財保護普及事業		20

## 【区市町村立幼稚園・学校数】

幼稚園(こども園)	0
小学校	12
特別支援学級設置校	4
日本語学級設置校	0
中学校	6
特別支援学級設置校	3
日本語学級設置校	0
夜間学級設置校	0
義務教育学校	0
中等教育学校	0
特別支援学校	0



# 三鷹市

生涯学習・  
社会教育 主管課

スポーツと文化部 生涯学習課

〒 181-8555 三鷹市野崎 1-1-1

総人口 195,922 人(推計)

電話 0422-29-9862

ファクシミリ 0422-29-9040

E-mail shogai@city.mitaka.lg.jp

## 【組織図】 (令和3年4月～)

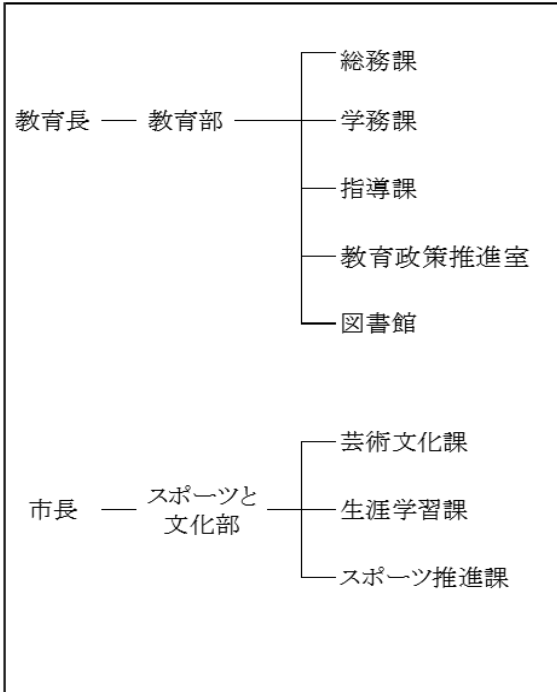

## 【教育振興基本計画または教育施策大綱などの策定状況】

「三鷹市生涯学習プラン2022(第2次改定)」を令和2年3月策定。

## 【令和6年度の重点課題とそれに対応した事業、特徴的な事業】

○「三鷹市生涯学習プラン2022(第2次改定)」に基づき、市民一人ひとりが、生涯を通じて主体的に学習する機会を持ち、学んだことを地域に返して活かしていく「学びと活動の循環」の創出を推進する。  
○平成29年4月に開設した「三鷹中央防災公園・元気創造プラザ」内の生涯学習センター及び体育施設について、市長が市民の意見を聴く場として利用者懇談会を開催し、施設の良い運営を図る。  
○生涯学習審議会を開催し、市民の生涯学習の振興と施策の総合的推進を図る。

## 【生涯学習推進協議会等・社会教育委員の会議の設置の有無】

(会議・委員等の設置について、設置している場合は[委員数/定数]を記入、設置がない場合は空欄: 令和6年5月1日現在)

生涯学習推進協議会等設置		
16	/	20
令和5年6月20日から令和7年6月19日まで		

社会教育委員の会議設置		
16	/	20
令和5年6月20日から令和7年6月19日まで		

## 【生涯学習推進協議会等・社会教育委員の会議等の審議テーマ】

(会議の名称、現在のテーマと直近に出された答申等のテーマ: 令和6年5月1日現在)

【会議の名称】第4期三鷹市生涯学習審議会・第33期三鷹市社会教育委員会議

## 【社会教育関係常勤職員数 (〇は兼務職員数)】

管理職・一般	社会教育	司書	学芸員
33	0 (0)	14 (0)	0 (0)

## 【令和6年度予算】(社会教育関係費の括弧は教育費以外(内数)。)(単位:千円)

一般会計(A)	教育費(B)	B/A	(C) 社会教育関係費	(c)	(C-c)/B
83,187,972	10,797,482	13.0%	311,241	0	2.9%

※委託・指定管理事業者は除く

## 【所管施設数】

公民館	0
社会教育会館	0
青少年施設	0
図書館	5
博物館	0
博物館類似施設	0
女性/男女平等推進施設	1
生涯学習センター	1
その他の施設	2

## 【分野別事業数: 令和5年度実績】

学級・講座	高齢者対象	5	障害者対象事業	0
	女性対象	0	青少年対策事業	0
学級・講座	家庭教育	7	視聴覚事業	0
	青年対象	0	図書館事業	29
学級・講座	少年対象	16	博物館事業	0
	成人・一般対象	50	人権学習促進事業	0
学級・講座	リーダー講習・研修会	3	その他の事業	10
	行事・大会	7		
学級・講座	文化財保護普及事業	28		

## 【区市町村立幼稚園・学校数】

幼稚園(こども園)	0
小学校	15
特別支援学級設置校	6
日本語学級設置校	0
中学校	7
特別支援学級設置校	5
日本語学級設置校	0
夜間学級設置校	0
義務教育学校	0
中等教育学校	0
特別支援学校	0

# 青梅市

生涯学習・  
社会教育 主管課

(教育委員会) 社会教育課

〒 198-8701 青梅市東青梅1丁目11番地の1

総人口 130,485 人(推計)

電話 0428-22-1111 (内線2382) ファクシミリ 0428-22-9835

E-mail div7510@city.ome.lg.jp

## 【組織図】 (令和5年4月～)

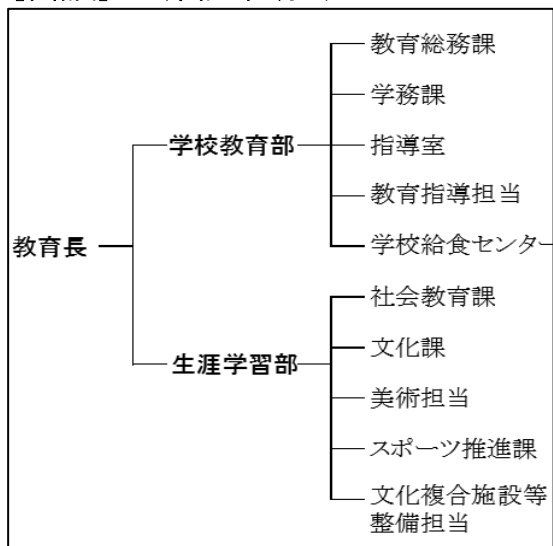

## 【教育振興基本計画または教育施策大綱などの策定状況】

教育大綱を平成27年度に策定し、平成28年度に一部改訂している。

## 【令和6年度の重点課題とそれに対応した事業、特徴的な事業】

- 生涯学習の推進(生涯学習まちづくり出前講座)
- 生涯学習の環境整備(生涯学習だよりの発行)
- 青少年の体験活動の充実(青少年リーダー育成研修会)
- 家庭教育への支援(家庭教育講演会)
- 学校開放の推進(学校施設の開放)

## 【生涯学習推進協議会等・社会教育委員の会議の設置の有無】

(会議・委員等の設置について、設置している場合は[委員数/定数]を記入、設置がない場合は空欄: 令和6年5月1日現在)

生涯学習推進協議会等設置		
15	/	15
令和4年10月1日から令和6年9月30日まで		

社会教育委員の会議設置		
10	/	10
令和4年5月14日から令和6年5月13日まで		

## 【生涯学習推進協議会等・社会教育委員の会議等の審議テーマ】

(会議の名称、現在のテーマと直近に出された答申等のテーマ: 令和6年5月1日現在)

- 【会議の名称】社会教育委員会  
 【現在の審議テーマ】  
 ・青梅市社会教育委員会 3月定例会会議録について

## 【社会教育関係常勤職員数 ( )は兼務職員数】

管理職・一般	社会教育	司書	学芸員
18	0 (0)	0 (0)	0 (0)

## 【令和6年度予算】(社会教育関係費の括弧は教育費以外(内数)。)(単位:千円)

一般会計(A)	教育費(B)	B/A	(C)	社会教育関係費	(c)	(C-c)/B
58,876,855	6,312,780	10.7%	927,414	(850,978)		1.2%

※委託・指定管理事業者は除く

## 【所管施設数】

公民館	0
社会教育会館	0
青少年施設	0
図書館	10
博物館	3
博物館類似施設	0
女性/男女平等推進施設	0
生涯学習センター	1
その他の施設	1

## 【分野別事業数: 令和5年度実績】

学級・講座	高齢者対象	障害者対象事業	0
	女性対象	青少年対策事業	0
	家庭教育	視聴覚事業	2
	青年対象	図書館事業	149
	少年対象	博物館事業	57
	成人・一般対象	人権学習促進事業	0
	リーダー講習・研修会	その他の事業	3
	行事・大会		
	文化財保護普及事業		4

## 【区市町村立幼稚園・学校数】

幼稚園(こども園)	0
小学校	17
特別支援学級設置校	7
日本語学級設置校	0
中学校	11
特別支援学級設置校	5
日本語学級設置校	0
夜間学級設置校	0
義務教育学校	0
中等教育学校	0
特別支援学校	0



## 府中市

生涯学習・  
社会教育 主管課

## 文化スポーツ部 文化生涯学習課

〒 183-0056 府中市寿町1-5 府中駅北第二庁舎 4階

総人口 263,546 人(推計)

電話 042-335-4391

ファクシミリ 042-365-3593

E-mail syakyo01@city.fuchu.tokyo.jp

## 【組織図】 (令和4年4月～)

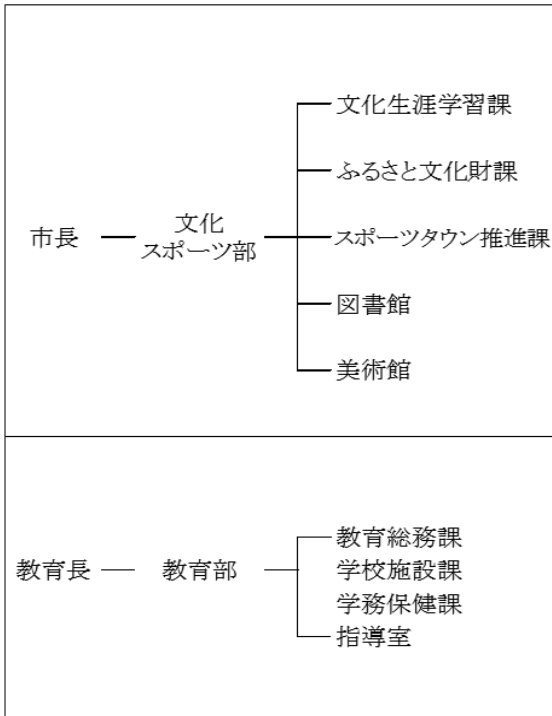

## 【教育振興基本計画または教育施策大綱などの策定状況】

「第3次府中市学校教育プラン(令和4年3月策定)」と「第3次生涯学習推進計画(平成31年3月策定)」を教育振興基本計画として位置付けている。

## 【令和6年度の重点課題とそれに対応した事業、特徴的な事業】

○生涯学習の成果の発表の機会として「生涯学習フェスティバル」を実施する。  
 ○「市民文化の日」として、博物館、図書館、美術館等の市内の文化施設が同時にイベントを実施する。  
 ○市内各地区の文化センターにおいて公民館講座を実施する。全市的講座のほか、PTAと連携した「家庭教育学級」を実施する。  
 ○地域教育力の向上と活用のため、市文化施設や各大学との連携講座等を実施する。  
 ○「学び返し」を通じた地域教育力の向上のため「生涯学習ファンリター・サポーター養成講座」を実施する。  
 ○生涯学習センターの指定管理者制度(第3期)による講座等の充実及び市民サービスの向上

## 【生涯学習推進協議会等・社会教育委員の会議の設置の有無】

(会議・委員等の設置について、設置している場合は[委員数/定数]を記入、設置がない場合は空欄: 令和6年5月1日現在)

生涯学習推進協議会等設置	
15	15
令和5年4月1日から令和7年3月31日まで	

社会教育委員の会議設置	
8	8
令和5年4月1日から令和7年3月31日まで	

## 【生涯学習推進協議会等・社会教育委員の会議等の審議テーマ】

(会議の名称、現在のテーマと直近に出された答申等のテーマ: 令和6年5月1日現在)

【会議名】「府中市生涯学習審議会」

【諮問内容】

「これからの生涯学習を支える『公共』の役割について」  
(令和5～6年度の2か年度にわたる諮問)

## 【社会教育関係常勤職員数】( )は兼務職員数

管理職・一般	社会教育	司書	学芸員
159	0 (0)	0 (0)	8 (0)

## 【令和6年度予算】(社会教育関係費の括弧は教育費以外(内数)。)(単位:千円)

一般会計(A)	教育費(B)	B/A	(C)	社会教育関係費 (c)	(C-c)/B
127,830,000	26,652,393	20.8%	4,683,305	(62,792)	17.3%

※委託・指定管理事業者は除く

## 【所管施設数】

公民館	11
社会教育会館	0
青少年施設	1
図書館	13
博物館	2
博物館類似施設	1
女性/男女平等推進施設	1
生涯学習センター	1
その他の施設	1

## 【分野別事業数: 令和5年度実績】

学級・講座	高齢者対象	0	障害者対象事業	2
	女性対象	0	青少年対策事業	1
	家庭教育	3	視聴覚事業	0
	青年対象	0	図書館事業	8
	少年対象	0	博物館事業	32
	成人・一般対象	11	人権学習促進事業	0
	リーダー講習・研修会	1	その他の事業	49
	行事・大会	2		
	文化財保護普及事業	7		

## 【区市町村立幼稚園・学校数】

幼稚園(こども園)	0
小学校	22
特別支援学級設置校	8
日本語学級設置校	0
中学校	11
特別支援学級設置校	3
日本語学級設置校	0
夜間学級設置校	0
義務教育学校	0
中等教育学校	0
特別支援学校	0

# 昭島市

生涯学習・  
社会教育 主管課

(教育委員会) 社会教育課

〒 196-8511 昭島市田中町1-17-1

総人口 115,301 人(推計)

電話 042-544-5111(内線2253) ファクス 042-541-4337

E-mail syakaikyoik@city.akishima.lg.jp

## 【組織図】 (令和4年4月～)

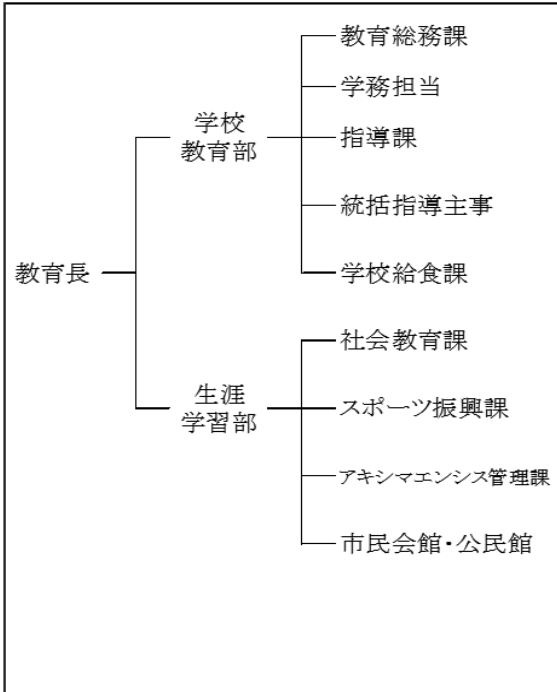

## 【教育振興基本計画または教育施策大綱などの策定状況】

昭島市教育振興基本計画(令和4年度～令和8年度)

## 【令和6年度の重点課題とそれに対応した事業、特徴的な事業】

市民それぞれの能力や必要性に応じ、「だれもが、いつでも、どこでも」気軽に学習し、互いにふれあい、家庭や地域の教育力を高める多様な学習活動をはじめ、スポーツ、文化芸術など市民の自主性を尊重した生涯学習を推進するために、以下を行う。

- 「市民のニーズを活かす・つなげる あきしま会議」を実施し、団体どうしの横のつながりをつくる。また、生涯学習サポーター養成講座を実施し、生涯学習サポーターの育成と、活動の支援を行う。
- スポーツに親しむ環境整備のため老朽化している各施設の改修を行う。
- 図書館において、知の拠点として様々な情報要求に応え、学びを支援するため、多彩な学習環境の提供と事業の実施に努める。また、郷土資料室では、最先端のICT技術を駆使した映像コンテンツやアキシマクジラ化石標本などの展示をとおして昭島の魅力を内外に発信する。
- 公民館主催事業として、第11期昭島市民大学2年次課程を開催する。また、スマートフォン・パソコン講座を実施する。

## 【生涯学習推進協議会等・社会教育委員の会議の設置の有無】

(会議・委員等の設置について、設置している場合は[委員数/定数]を記入、設置がない場合は空欄: 令和6年5月1日現在)

生涯学習推進協議会等設置
/

社会教育委員の会議設置
10 / 10
令和4年10月1日から令和6年9月30日まで

## 【生涯学習推進協議会等・社会教育委員の会議等の審議テーマ】

(会議の名称、現在のテーマと直近に出された答申等のテーマ: 令和6年5月1日現在)

【会議の名称】 昭島市社会教育委員会会議
【現在の審議テーマ】
【直近の答申等テーマ(年月)】
「対話から地域力を育む社会教育(建議)」(令和4年9月)

## 【社会教育関係常勤職員数 (〇は兼務職員数)】

管理職・一般	社会教育	司書	学芸員
22	0 (0)	0 (0)	0 (0)

## 【令和6年度予算】(社会教育関係費の括弧は教育費以外(内数)。)(単位:千円)

一般会計(A)	教育費(B)	B/A	(C)	社会教育関係費 (c)	(C-c)/B
50,673,000	6,984,409	13.8%	1,011,289	0	14.5%

※委託・指定管理事業者は除く

## 【所管施設数】

公民館	1
社会教育会館	0
青少年施設	1
図書館	4
博物館	0
博物館類似施設	1
女性/男女平等推進施設	1
生涯学習センター	0
その他の施設	12

## 【分野別事業数: 令和5年度実績】

学級・講座	高齢者対象	5	障害者対象事業	1
	女性対象	1	青少年対策事業	0
	家庭教育	2	視聴覚事業	0
	青年対象	0	図書館事業	41
	少年対象	9	博物館事業	0
	成人・一般対象	13	人権学習促進事業	0
	リーダー講習・研修会	4	その他の事業	3
行事・大会		2		
文化財保護普及事業		5		

## 【区市町村立幼稚園・学校数】

幼稚園(こども園)	0
小学校	13
特別支援学級設置校	4
日本語学級設置校	0
中学校	6
特別支援学級設置校	3
日本語学級設置校	0
夜間学級設置校	0
義務教育学校	0
中等教育学校	0
特別支援学校	0

<b>調布市</b>	生涯学習 主管課	生活文化スポーツ部 文化生涯学習課	社会教育 主管課	(教育委員会) 社会教育課
	〒182-8511 調布市小島町2-35-1		〒182-0026 調布市小島町2-36-1	
	電話	042-481-7139	電話	042-481-7488
	ファクシミリ	042-481-6881	ファクシミリ	042-481-7739
	E-mail	bunsin@city.chofu.lg.jp	E-mail	syakaiky@city.chofu.lg.jp
総人口 244,558 人 (推計)				

【組織図】 (令和元年4月～)

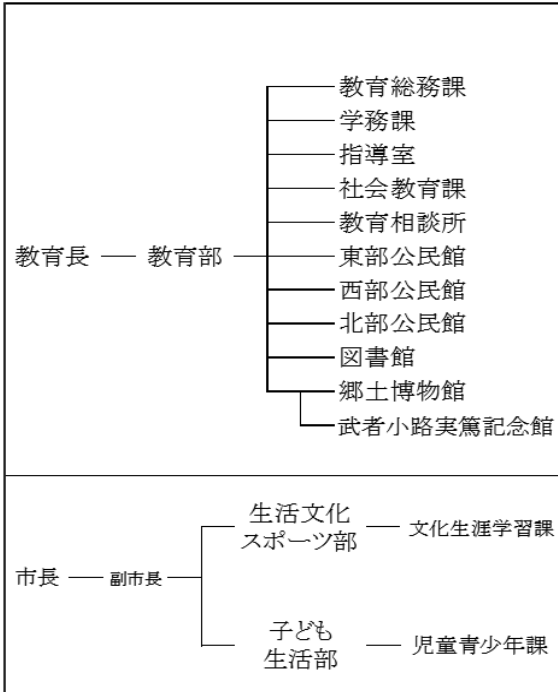

【教育振興基本計画または教育施策大綱などの策定状況】

「調布市教育プラン」(令和5年度～令和8年度)
「調布市教育大綱」(令和5年度～令和8年度)

【令和6年度の重点課題とそれに対応した事業、特徴的な事業】

<b>【文化生涯学習課】</b> ○学びに関する情報発信及び相談の実施 ○生涯学習のきっかけづくり ○多様な主体と連携した学びの支援 ○学びに関する情報の効果的な発信 ○学びの成果を生かせる機会・場の確保 <b>【社会教育課】</b> ○社会教育委員の会議 ○二十歳のつどい ○青少年のリーダー養成 ○学校開放 ○八ヶ岳少年自然の家及び青少年交流館の管理運営 ○障害者社会活動支援 など
---

【生涯学習推進協議会等・社会教育委員の会議の設置の有無】

(会議・委員等の設置について、設置している場合は[委員数/定数]を記入、設置がない場合は空欄: 令和6年5月1日現在)

生涯学習推進協議会等設置	社会教育委員の会議設置
10 / 10	10 / 10
令和4年12月13日から令和6年11月30日まで	令和5年7月1日から令和7年6月30日まで

【生涯学習推進協議会等・社会教育委員の会議等の審議テーマ】

(会議の名称、現在のテーマと直近に出された答申等のテーマ: 令和6年5月1日現在)

<b>【会議の名称】</b> 第13期調布市生涯学習推進協議会 <b>【現在の審議テーマ】</b> 「調布市における生涯学習の振興について」 <b>【直近の答申等テーマ(年月)】</b> 「調布市における生涯学習の振興に向けた基本的な考えについて」 (令和5年2月) <b>【会議の名称】</b> 第32期調布市社会教育委員の会議 <b>【現在の審議テーマ】</b> 「社会教育行政の振興に向けた取り組みについて」
---

【社会教育関係常勤職員数 (〇は兼務職員数)】

管理職・一般	社会教育	司書	学芸員
55	0 (〇)	40 (〇)	6 (〇)

【令和6年度予算】(社会教育関係費の括弧は教育費以外(内数)。)(単位:千円)

一般会計(A)	教育費(B)	B/A	(C) 社会教育関係費	(c)	(C-c)/B
106,500,000	12,415,989	11.7%	1,477,435	(19,186)	11.7%

※委託・指定管理事業者は除く

【所管施設数】

公民館	3
社会教育会館	0
青少年施設	2
図書館	11
博物館	1
博物館類似施設	3
女性/男女平等推進施設	0
生涯学習センター	1
その他の施設	0

【分野別事業数:令和5年度実績】

学級・講座	高齢者対象	9	障害者対象事業	3
	女性対象	0	青少年対策事業	0
	家庭教育	14	視聴覚事業	0
	青年対象	0	図書館事業	54
	少年対象	30	博物館事業	65
	成人・一般対象	120	人権学習促進事業	0
リーダー講習・研修会		3	その他の事業	0
行事・大会		5		
文化財保護普及事業		16		

【区市町村立幼稚園・学校数】

幼稚園(こども園)	0
小学校	20
特別支援学級設置校	7
日本語学級設置校	0
中学校	8
特別支援学級設置校	3
日本語学級設置校	0
夜間学級設置校	0
義務教育学校	0
中等教育学校	0
特別支援学校	0

## 町田市

生涯学習・  
社会教育 主管課

(教育委員会) 生涯学習総務課

〒 194-8520 町田市森野2-2-22

総人口 432,376 人(推計)

電話 042-724-2181

ファクシミリ 050-3161-9866

E-mail syougaig010@city.machida.tokyo.jp

## 【組織図】 (令和4年4月～)

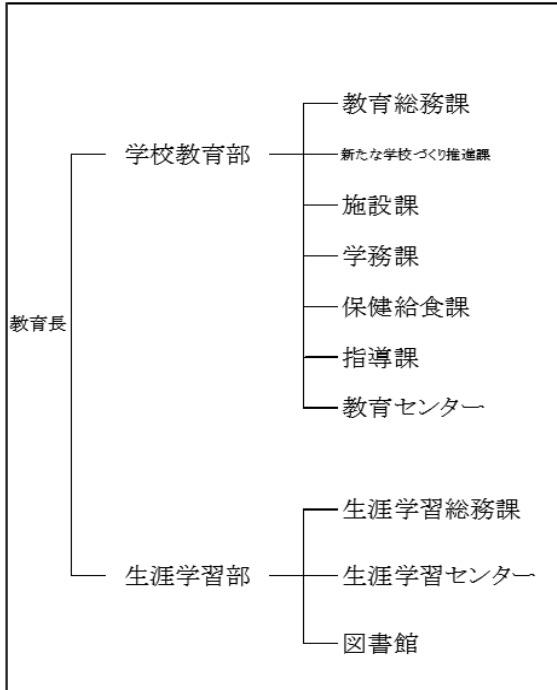

## 【教育振興基本計画または教育施策大綱などの策定状況】

町田市教育プラン(計画期間2024-2028年度)

町田市教育に関する総合的な施策の大綱(対象期間2024-2028)

## 【令和6年度の重点課題とそれに対応した事業、特徴的な事業】

- 学びのきっかけとなる機会を提供する
  - ・まちだの歴史・文化を学ぶ機会の充実
  - ・ことばの魅力を伝える"ことばの扉"事業の推進
  - ・子ども・若者の読書活動の推進
  - ・学びの入口の充実
  - ・学びにつなげる図書館体験
- 誰もが学べる機会を提供する
  - ・学びのセーフティネットの充実
  - ・多様な図書館サービスの提供
- 学び続けることができる環境を整備する
  - ・生涯学習情報のデジタル化の推進と学習相談体制の整備
  - ・まちだの歴史・文化資源の保存と活用環境の整備
  - ・図書館再編と運営体制の構築
- 学校と地域が連携した学びを推進する
  - ・学校施設活用の推進
- 地域での学びを推進する
  - ・地域での学びの拡充
  - ・図書コミュニティ施設の運営支援
  - ・地域で活動する図書館ボランティアの育成・支援
  - ・学びのネットワークづくりの促進

## 【生涯学習推進協議会等・社会教育委員の会議の設置の有無】

(会議・委員等の設置について、設置している場合は[委員数/定数]を記入、設置がない場合は空欄: 令和6年5月1日現在)

生涯学習推進協議会等設置	
14	/ 15
令和6年4月1日から令和8年3月31日	

社会教育委員の会議設置
/

## 【生涯学習推進協議会等・社会教育委員の会議等の審議テーマ】

(会議の名称、現在のテーマと直近に出された答申等のテーマ: 令和6年5月1日現在)

【会議の名称】町田市生涯学習審議会  
【現在の審議テーマ】  
【直近の答申等テーマ(年月)】  
「今後の町田市生涯学習センターのあり方について」(第5期生涯学習審議会: 令和3年11月)

## 【社会教育関係常勤職員数】(〇は兼務職員数)

管理職・一般	社会教育	司書	学芸員
102	0 (〇)	0 (〇)	13 (〇)

※委託・指定管理事業者は除く

## 【令和6年度予算】(社会教育関係費の括弧は教育費以外(内数)。)(単位: 千円)

一般会計(A)	教育費(B)	B/A	(C) 社会教育関係費	(c)	(C-c)/B
179,282,426	18,746,597	10.5%	1,474,079	(506,023)	5.2%

## 【所管施設数】

公民館	1
社会教育会館	0
青少年施設	0
図書館	8
博物館	0
博物館類似施設	3
女性/男女平等推進施設	1
生涯学習センター	1
その他の施設	4

## 【分野別事業数: 令和5年度実績】

学級・講座	高齢者対象	2	障害者対象事業	2
	女性対象	7	青少年対策事業	0
	家庭教育	11	視聴覚事業	0
	青年対象	1	図書館事業	65
	少年対象	15	博物館事業	1
	成人・一般対象	47	人権学習促進事業	0
	リーダー講習・研修会	6	その他の事業	8
行事・大会		49		
文化財保護普及事業		8		

## 【区市町村立幼稚園・学校数】

幼稚園(こども園)	0
小学校	42
特別支援学級設置校	24
日本語学級設置校	0
中学校	20
特別支援学級設置校	13
日本語学級設置校	0
夜間学級設置校	0
義務教育学校	0
中等教育学校	0
特別支援学校	0

# 小金井市

生涯学習・  
社会教育 主管課

(教育委員会) 生涯学習部 生涯学習課

〒 184-8504 小金井市前原町3-41-15

総人口 127,794 人(推計)

電話 042-316-6600

ファクシミリ 042-383-1133

E-mail k020101@koganei-shi.jp

## 【組織図】 (平成26年5月～)

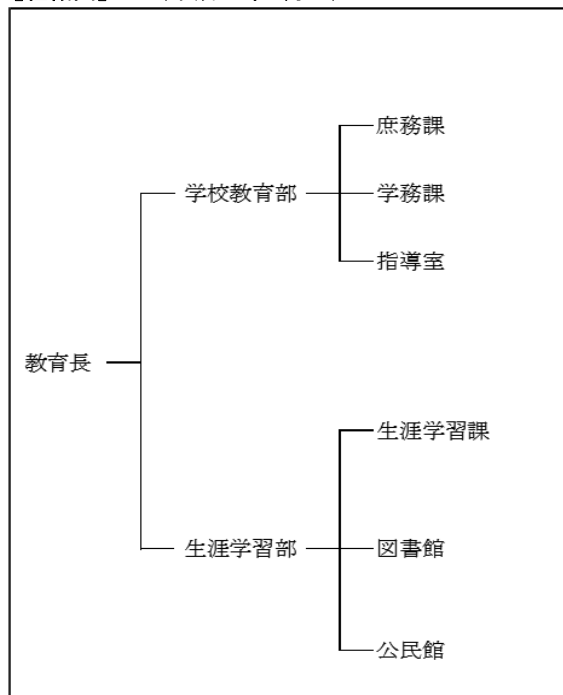

## 【教育振興基本計画または教育施策大綱などの策定状況】

「第3次明日の小金井教育プラン」(R3.3策定)

## 【令和6年度の重点課題とそれに対応した事業、特徴的な事業】

- 放課後子ども総合プラン事業及び地域学校協働活動の推進
- 名勝小金井(サクラ)復活プロジェクト

## 【生涯学習推進協議会等・社会教育委員の会議の設置の有無】

(会議・委員等の設置について、設置している場合は[委員数/定数]を記入、設置がない場合は空欄: 令和6年5月1日現在)

生涯学習推進協議会等設置
/

社会教育委員の会議設置
10 / 10
令和5年9月9日から令和7年9月8日まで

## 【生涯学習推進協議会等・社会教育委員の会議等の審議テーマ】

(会議の名称、現在のテーマと直近に出された答申等のテーマ: 令和6年5月1日現在)

- 【会議の名称】社会教育委員の会議  
 【現在の審議テーマ】第5次生涯学習推進計画の策定について  
 【直近の答申等テーマ(年月)】「小金井市での地域学校協働活動」の実現に向けて(提言)(令和元年5月)

## 【社会教育関係常勤職員数 (〇は兼務職員数)】

管理職・一般	社会教育	司書	学芸員
28	1 (1)	0 (0)	0 (0)

## 【令和6年度予算】(社会教育関係費の括弧は教育費以外(内数)。)(単位:千円)

一般会計(A)	教育費(B)	B/A	(C) 社会教育関係費	(c)	(C-c)/B
54,132,000	4,454,677	8.2%	589,450	0	13.2%

※委託・指定管理事業者は除く

## 【所管施設数】

公民館	5
社会教育会館	0
青少年施設	1
図書館	4
博物館	0
博物館類似施設	1
女性/男女平等推進施設	0
生涯学習センター	0
その他の施設	0

## 【分野別事業数: 令和5年度実績】

学級・講座	高齢者対象	5	障害者対象事業	1
	女性対象	0	青少年対策事業	0
	家庭教育	20	視聴覚事業	1
	青年対象	18	図書館事業	56
	少年対象	14	博物館事業	3
	成人・一般対象	108	人権学習促進事業	0
	リーダー講習・研修会	1	その他の事業	12
行事・大会		4		
文化財保護普及事業		5		

## 【区市町村立幼稚園・学校数】

幼稚園(こども園)	0
小学校	9
特別支援学級設置校	3
日本語学級設置校	0
中学校	5
特別支援学級設置校	2
日本語学級設置校	0
夜間学級設置校	0
義務教育学校	0
中等教育学校	0
特別支援学校	0



# 小平市

生涯学習・  
社会教育 主管課

(教育委員会) 地域学習支援課

〒 187-8701 小平市小川町2-1333

総人口 200,410 人(推計)

電話 042-346-9574

ファクシミリ 042-346-9578

E-mail chiikigakushushien@city.kodaira.lg.jp

## 【組織図】 (令和6年7月～)

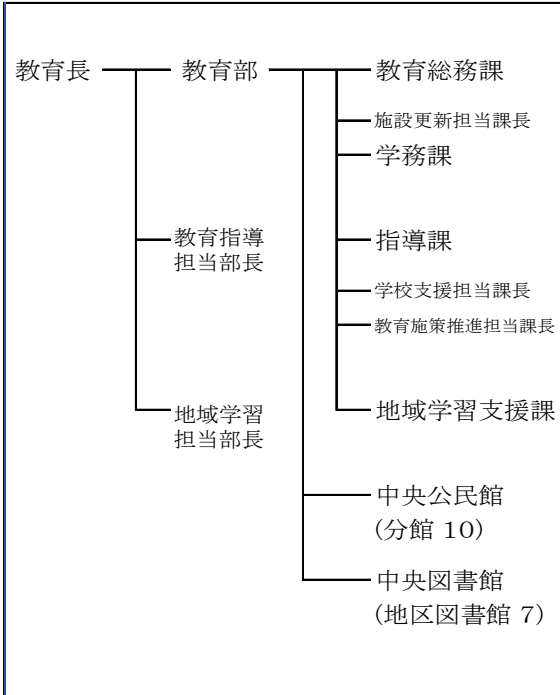

## 【教育振興基本計画または教育施策大綱などの策定状況】

令和5年2月に「第二次小平市教育振興基本計画」を策定。

## 【令和6年度の重点課題とそれに対応した事業、特徴的な事業】

第二次小平市教育振興基本計画の令和5年度基本的な方向及び主な取組

- ・第4次子ども読書活動推進計画に基づいた取組の実施
- ・ティーンズ委員会の開催
- ・学校図書館への支援
- ・子育て支援に関する講座の実施
- ・ブックスタートの実施
- ・小平地域教育サポート・ネット事業の推進
- ・放課後子ども教室の推進
- ・公民館主催オンライン講座等の拡充に向けた環境構築
- ・公民館事業企画委員会による講座企画
- ・公民館のあり方の検討
- ・特定歴史公文書の収集・整理・保存
- ・国指定史跡鈴木遺跡における保存活用への推進
- ・海岸寺山門の修繕
- ・地域と連携したジュニア向け講座の実施
- ・地域と連携した講座や地域の資源を活用した講座の実施

## 【生涯学習推進協議会等・社会教育委員の会議の設置の有無】

(会議・委員等の設置について、設置している場合は[委員数/定数]を記入、設置がない場合は空欄: 令和6年5月1日現在)

生涯学習推進協議会等設置	
0	/ 0

社会教育委員の会議設置	
10	/ 15
令和6年4月1日から令和8年3月31日まで	

## 【生涯学習推進協議会等・社会教育委員の会議等の審議テーマ】

(会議の名称、現在のテーマと直近に出された答申等のテーマ: 令和6年5月1日現在)

【会議の名称】小平市社会教育委員の会議  
 【現在の研究テーマ】現在、調整中  
 【直近に出された自主研究報告書】「小平市におけるコミュニティ・スクール及び小平地域教育サポート・ネット事業について 報告書」(令和6年3月)

## 【社会教育関係常勤職員数 (〇は兼務職員数)】

管理職・一般	社会教育	司書	学芸員
77	1 (1)	0 (0)	4 (0)

## 【令和6年度予算】(社会教育関係費の括弧は教育費以外(内数)。)(単位:千円)

一般会計(A)	教育費(B)	B/A	(C)	社会教育関係費 (c)	(C-c)/B
83,000,000	8,842,453	10.7%	1,175,509	(3,272)	13.3%

※委託・指定管理事業者は除く

## 【所管施設数】

公民館	11
社会教育会館	0
青少年施設	0
図書館	11
博物館	0
博物館類似施設	2
女性/男女平等推進施設	0
生涯学習センター	0
その他の施設	0

## 【分野別事業数: 令和5年度実績】

学級・講座	高齢者対象	21	障害者対象事業	1
	女性対象	3	青少年対策事業	3
	家庭教育	14	視聴覚事業	46
	青年対象	0	図書館事業	43
	少年対象	31	博物館事業	0
	成人・一般対象	88	人権学習促進事業	0
	リーダー講習・研修会	2	その他の事業	3
行事・大会		22		
文化財保護普及事業		2		

## 【区市町村立幼稚園・学校数】

幼稚園(こども園)	0
小学校	19
特別支援学級設置校	6
日本語学級設置校	0
中学校	8
特別支援学級設置校	5
日本語学級設置校	0
夜間学級設置校	0
義務教育学校	0
中等教育学校	0
特別支援学校	0

# 日野市

生涯学習・  
社会教育 主管課

(教育委員会) 生涯学習課

〒 191-8686 日野市神明 1-12-1

総人口 191,687 人(推計)

電話 042-514-8765

ファクシミリ 042-583-9684

E-mail sgakusyu@city.hino.lg.jp

## 【組織図】 (令和5年4月～)

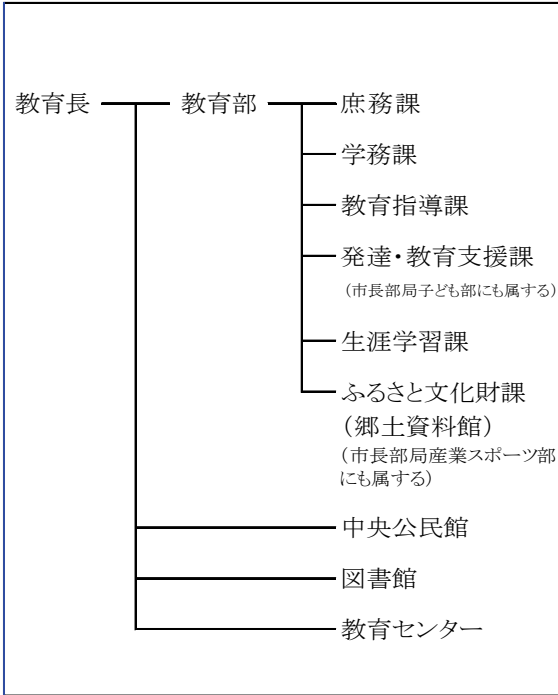

## 【教育振興基本計画または教育施策大綱などの策定状況】

- ・第4次日野市学校教育基本構想
- ・日野市生涯学習推進基本構想・基本計画- 日野まなびあいプラン

## 【令和6年度の重点課題とそれに対応した事業、特徴的な事業】

- 「日野まなびあいプラン」に基づき、生涯学習の推進に向けた体制の構築と地域資源及び人材の活用を図る。
- 学校体育施設などの開放事業等により、心豊かな市民生活に寄与する。
- 地域全体で学校教育や家庭教育を支援する体制づくりを推進し、地域の教育力を育成する。

## 【生涯学習推進協議会等・社会教育委員の会議の設置の有無】

(会議・委員等の設置について、設置している場合は[委員数/定数]を記入、設置がない場合は空欄: 令和6年5月1日現在)

生涯学習推進協議会等設置
/

社会教育委員の会議設置
10 / 10
令和6年5月1日から令和8年4月30日まで

## 【生涯学習推進協議会等・社会教育委員の会議等の審議テーマ】

(会議の名称、現在のテーマと直近に出された答申等のテーマ: 令和6年5月1日現在)

- 【会議の名称】日野市社会教育委員の会議
- 【現在の審議テーマ】日野市生涯学習推進基本構想・基本計画「日野まなびあいプラン」(令和4年3月策定)の進捗管理
- 【直近の答申等テーマ(年月)】日野市生涯学習推進計画に当たっての重点事項について(平成24年3月日野まなびあいプランの策定(市事務局との協働)(令和3年度)

## 【社会教育関係常勤職員数 (〇は兼務職員数)】

管理職・一般	社会教育	司書	学芸員
87	0 (〇)	25 (〇)	11 (〇)

## 【令和6年度予算】(社会教育関係費の括弧は教育費以外(内数)。)(単位:千円)

一般会計(A)	教育費(B)	B/A	(C) 社会教育関係費	(c)	(C-c)/B
72,689,000	9,479,106	13.0%	449,972	(10,574)	4.6%

※委託・指定管理事業者は除く

## 【所管施設数】

公民館	2
社会教育会館	0
青少年施設	0
図書館	7
博物館	0
博物館類似施設	2
女性/男女平等推進施設	1
生涯学習センター	0
その他の施設	1

## 【分野別事業数: 令和5年度実績】

学級・講座	高齢者対象	4	障害者対象事業	3
	女性対象	3	青少年対策事業	0
	家庭教育	17	視聴覚事業	0
	青年対象	3	図書館事業	0
	少年対象	24	博物館事業	29
	成人・一般対象	81	人権学習促進事業	0
	リーダー講習・研修会	1	その他の事業	0
行事・大会		8		
文化財保護普及事業		19		

## 【区市町村立幼稚園・学校数】

幼稚園(こども園)	3
小学校	17
特別支援学級設置校	9
日本語学級設置校	0
中学校	8
特別支援学級設置校	5
日本語学級設置校	0
夜間学級設置校	0
義務教育学校	0
中等教育学校	0
特別支援学校	0



# 東村山市

生涯学習・  
社会教育 主管課

(教育委員会) 社会教育課

〒 189-8501 東村山市本町 1 - 2 - 3

総人口 152,209 人(推計)

電話 042-393-5111(内3817)

ファクシミリ 042-397-5431

E-mail syakaikyoiku@m01.city.higashimurayama.tokyo.jp

## 【組織図】 (令和6年4月～)

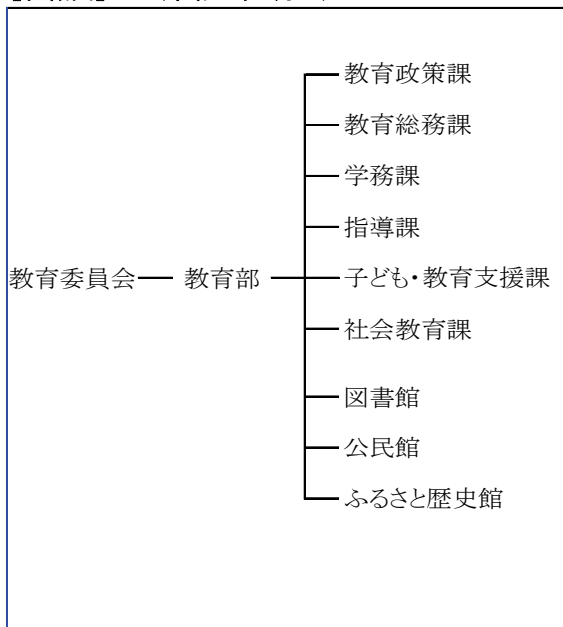

## 【教育振興基本計画または教育施策大綱などの策定状況】

東村山市教育施策の大綱 (令和4年3月改定)

## 【令和6年度の重点課題とそれに対応した事業、特徴的な事業】

## 【生涯学習推進協議会等・社会教育委員の会議の設置の有無】

(会議・委員等の設置について、設置している場合は[委員数/定数]を記入、設置がない場合は空欄: 令和6年5月1日現在)

生涯学習推進協議会等設置
/

社会教育委員の会議設置
10 / 10
令和5年8月1日から令和7年7月31日まで

## 【生涯学習推進協議会等・社会教育委員の会議等の審議テーマ】

(会議の名称、現在のテーマと直近に出された答申等のテーマ: 令和6年5月1日現在)

【会議の名称】社会教育委員会

【現在の審議テーマ】地域人材の確保について

## 【社会教育関係常勤職員数 (〇は兼務職員数)】

管理職・一般	社会教育	司書	学芸員
52	0 (0)	0 (0)	3 (0)

## 【令和6年度予算】(社会教育関係費の括弧は教育費以外(内数)。)(単位:千円)

一般会計(A)	教育費(B)	B/A	(C) 社会教育関係費	(c)	(C-c)/B
64,789,760	7,768,537	12.0%	699,770	0	9.0%

※委託・指定管理事業者は除く

## 【所管施設数】

公民館	5
社会教育会館	0
青少年施設	0
図書館	5
博物館	1
博物館類似施設	0
女性/男女平等推進施設	0
生涯学習センター	0
その他の施設	1

## 【分野別事業数: 令和5年度実績】

学級・講座	高齢者対象	1	障害者対象事業	1
	女性対象	0	青少年対策事業	4
	家庭教育	0	視聴覚事業	0
	青年対象	1	図書館事業	16
	少年対象	4	博物館事業	28
	成人・一般対象	13	人権学習促進事業	0
	リーダー講習・研修会	2	その他の事業	11
行事・大会		5		
文化財保護普及事業		59		

## 【区市町村立幼稚園・学校数】

幼稚園(こども園)	0
小学校	15
特別支援学級設置校	6
日本語学級設置校	0
中学校	7
特別支援学級設置校	3
日本語学級設置校	0
夜間学級設置校	0
義務教育学校	0
中等教育学校	0
特別支援学校	0

# 国分寺市

生涯学習・  
社会教育 主管課

(教育委員会) 社会教育課

〒 185-0034 国分寺市光町 1 - 4 6 - 8

総人口 132,358 人(推計)

電話 042-574-4044

ファクシミリ 042-571-4700

E-mail shakaikyoiiku@city.kokubunji.tokyo.jp

## 【組織図】 (令和5年4月～)

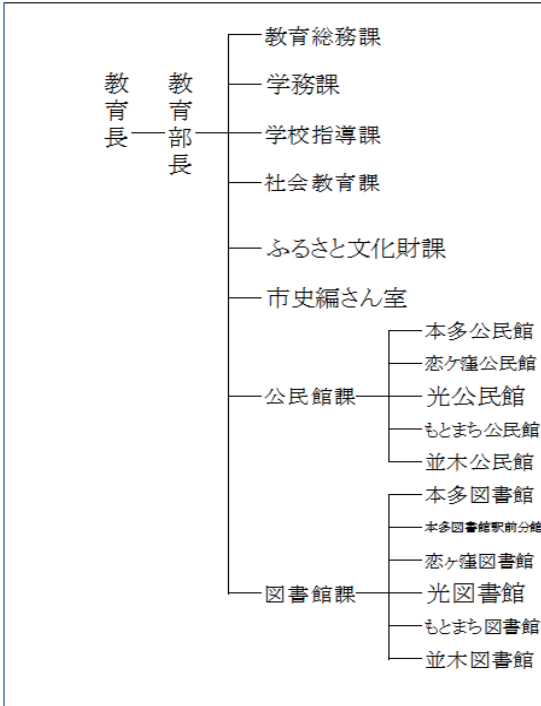

## 【教育振興基本計画または教育施策大綱などの策定状況】

第2次国分寺市教育ビジョン(令和2年2月～)

## 【令和6年度の重点課題とそれに対応した事業、特徴的な事業】

市長と教育委員会が協議・調整を行う場として総合教育会議を開催し、教育施策の根本となる方針を定める。

## 【生涯学習推進協議会等・社会教育委員の会議の設置の有無】

(会議・委員等の設置について、設置している場合は[委員数/定数]を記入、設置がない場合は空欄: 令和6年5月1日現在)

生涯学習推進協議会等設置
/

社会教育委員の会議設置
9 / 12
令和6年4月1日から令和8年3月31日まで

## 【生涯学習推進協議会等・社会教育委員の会議等の審議テーマ】

(会議の名称、現在のテーマと直近に出された答申等のテーマ: 令和6年5月1日現在)

【会議の名称】社会教育委員の会議

【直近の答申等のテーマ】多様な学びの手法から生まれる新しい社会教育について (令和4年10月答申)

## 【社会教育関係常勤職員数 ( )は兼務職員数】

管理職・一般	社会教育	司書	学芸員
41	0 (0)	0 (0)	3 (0)

## 【令和6年度予算】(社会教育関係費の括弧は教育費以外(内数)。)(単位:千円)

一般会計(A)	教育費(B)	B/A	(C) 社会教育関係費	(c)	(C-c)/B
63,661,317	7,791,566	12.2%	1,257,611	(439)	16.1%

※委託・指定管理事業者は除く

## 【所管施設数】

公民館	5
社会教育会館	0
青少年施設	0
図書館	6
博物館	0
博物館類似施設	1
女性/男女平等推進施設	1
生涯学習センター	0
その他の施設	3

## 【分野別事業数: 令和5年度実績】

学級・講座	高齢者対象	1	障害者対象事業	3
	女性対象	0	青少年対策事業	0
	家庭教育	13	視聴覚事業	8
	青年対象	2	図書館事業	25
	少年対象	31	博物館事業	0
	成人・一般対象	105	人権学習促進事業	0
	リーダー講習・研修会	1	その他の事業	8
行事・大会		42		
文化財保護普及事業		18		

## 【区市町村立幼稚園・学校数】

幼稚園(こども園)	0
小学校	10
特別支援学級設置校	3
日本語学級設置校	0
中学校	5
特別支援学級設置校	2
日本語学級設置校	0
夜間学級設置校	0
義務教育学校	0
中等教育学校	0
特別支援学校	0

# 国立市

生涯学習・  
社会教育 主管課

(教育委員会) 生涯学習課

〒 186-8501 国立市富士見台2-47-1

総人口 76,816 人(推計)

電話 042-576-2111

ファクシミリ 042-576-3277

E-mail sec\_shogaigakushu@city.kunitachi.lg.jp

## 【組織図】 (令和4年6月～)

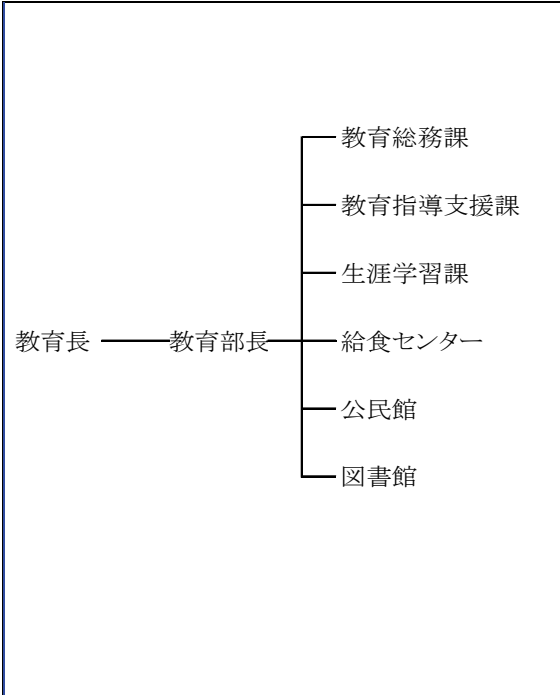

## 【教育振興基本計画または教育施策大綱などの策定状況】

国立市教育大綱(令和4年6月)

## 【令和6年度の重点課題とそれに対応した事業、特徴的な事業】

○令和元年5月に策定した、国立市生涯学習振興・推進計画に基づき、学習情報の収集・発信、学習機会の充実、学習の成果を活かせるサポートの充実、施設や場の拡充、職員の専門性の確保、適切な事業評価方法の検討を重点課題として様々な施策に取り組みます。  
○公民館では、市民が共同して学ぶことや、学習機会を得にくい方々の学びを権利として保障することを重視しています。「現代社会の課題を考える」、「共生の地域社会を育む」などのテーマのもと、各講座を実施します。  
○図書館では、中央図書館開館50周年記念事業を通じた市民サービスの充実を重点課題とします。国立市ゆかりの作家を招いた講演会、市内の図書館施設を巡るスタンプラリー等、地域に根差した事業を実施します。

## 【生涯学習推進協議会等・社会教育委員の会議の設置の有無】

(会議・委員等の設置について、設置している場合は[委員数/定数]を記入、設置がない場合は空欄: 令和6年5月1日現在)

生涯学習推進協議会等設置
/

社会教育委員の会議設置
10 / 10
令和5年5月1日から令和7年4月30日まで

## 【生涯学習推進協議会等・社会教育委員の会議等の審議テーマ】

(会議の名称、現在のテーマと直近に出された答申等のテーマ: 令和6年5月1日現在)

【会議の名称】 第25期国立市社会教育委員の会 (令和5年5月～)  
【現在の審議テーマ】 国立市の生涯学習・社会教育分野におけるICT活用による学習機会充実の可能性について

## 【社会教育関係常勤職員数 (〇は兼務職員数)】

管理職・一般	社会教育	司書	学芸員
17	5 (1)	0 (0)	0 (0)

## 【令和6年度予算】(社会教育関係費の括弧は教育費以外(内数)。)(単位:千円)

一般会計(A)	教育費(B)	B/A	(C) 社会教育関係費	(c)	(C-c)/B
37,173,000	5,593,006	15.0%	769,715	(15,402)	13.5%

※委託・指定管理事業者は除く

## 【所管施設数】

公民館	1
社会教育会館	0
青少年施設	0
図書館	7
博物館	0
博物館類似施設	1
女性/男女平等推進施設	1
生涯学習センター	0
その他の施設	1

## 【分野別事業数: 令和5年度実績】

学級・講座	高齢者対象	1	障害者対象事業	7
	女性対象	2	青少年対策事業	0
	家庭教育	1	視聴覚事業	1
	青年対象	6	図書館事業	34
	少年対象	0	博物館事業	0
	成人・一般対象	35	人権学習促進事業	0
	リーダー講習・研修会	0	その他の事業	58
行事・大会		2		
文化財保護普及事業		9		

## 【区市町村立幼稚園・学校数】

幼稚園(こども園)	0
小学校	8
特別支援学級設置校	7
日本語学級設置校	0
中学校	3
特別支援学級設置校	3
日本語学級設置校	0
夜間学級設置校	0
義務教育学校	0
中等教育学校	0
特別支援学校	0

# 福生市

生涯学習・  
社会教育 主管課

(教育委員会) 生涯学習推進課

〒 197-8501 福生市本町5番地

総人口 55,994 人(推計)

電話 042-551-1950

ファクシミリ 042-552-2622

E-mail f-shakai@city.fussa.lg.jp

## 【組織図】 (令和6年4月～)

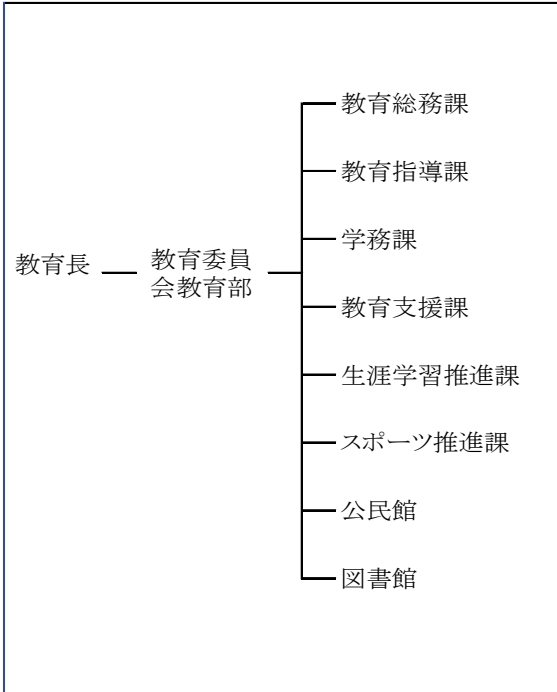

## 【教育振興基本計画または教育施策大綱などの策定状況】

令和6年4月 福生市教育振興基本計画実施計画(推進プラン) 策定

## 【令和6年度の重点課題とそれに対応した事業、特徴的な事業】

- 地域の教育力、伝統文化や文化遺産の継承等、市民力向上のためのリーダーおよび人材育成
- 令和の記憶・記録プロジェクト「未来に残したい福生の風景写真コンテスト」
- 図書館ジュニア司書養成講座

## 【生涯学習推進協議会等・社会教育委員の会議の設置の有無】

(会議・委員等の設置について、設置している場合は[委員数/定数]を記入、設置がない場合は空欄: 令和6年5月1日現在)

生涯学習推進協議会等設置
/

社会教育委員の会議設置
10 / 10
令和5年4月1日から令和7年3月31日まで

## 【生涯学習推進協議会等・社会教育委員の会議等の審議テーマ】

(会議の名称、現在のテーマと直近に出された答申等のテーマ: 令和6年5月1日現在)

【会議の名称】 社会教育委員の会議
【現在のテーマ】 福生で生きる～世代間と地域をつなぐ新しい社会教育の形を探る～
【直近に出された答申等】 社会教育関係団体補助金交付に関する答申

## 【社会教育関係常勤職員数 (〇は兼務職員数)】

管理職・一般	社会教育	司書	学芸員
43	0 (0)	0 (0)	0 (0)

## 【令和6年度予算】(社会教育関係費の括弧は教育費以外(内数)。)(単位:千円)

一般会計(A)	教育費(B)	B/A	(C) 社会教育関係費	(c)	(C-c)/B
35,540,000	4,496,243	12.7%	521,287	(4,081)	11.5%

※委託・指定管理事業者は除く

## 【所管施設数】

公民館	4
社会教育会館	0
青少年施設	0
図書館	4
博物館	0
博物館類似施設	1
女性/男女平等推進施設	0
生涯学習センター	0
その他の施設	0

## 【分野別事業数: 令和5年度実績】

学級・講座	高齢者対象	4	障害者対象事業	1
	女性対象	6	青少年対策事業	0
	家庭教育	6	視聴覚事業	0
	青年対象	0	図書館事業	18
	少年対象	12	博物館事業	2
	成人・一般対象	40	人権学習促進事業	0
	リーダー講習・研修会	3	その他の事業	148
行事・大会	13			
文化財保護普及事業	4			

## 【区市町村立幼稚園・学校数】

幼稚園(こども園)	0
小学校	7
特別支援学級設置校	4
日本語学級設置校	1
中学校	3
特別支援学級設置校	1
日本語学級設置校	1(昼間)
夜間学級設置校	0
義務教育学校	0
中等教育学校	0
特別支援学校	0

<b>狛江市</b>		生涯学習 主管課	企画財政部政策室	社会教育 主管課	(教育委員会) 社会教育課
〒201-8585 狛江市和泉本町一丁目1番5号					
電話 03-3430-1111 (2454)		電話 03-3430-1111 (2372)			
総人口 83,568 人		ファクシミリ 03-3430-1600		ファクシミリ 03-3430-1600	
(推計)		E-mail kyodot@city.komae.lg.jp		E-mail syakyoukkr01@city.komae.lg.jp	

【組織図】 (平成21年4月～)

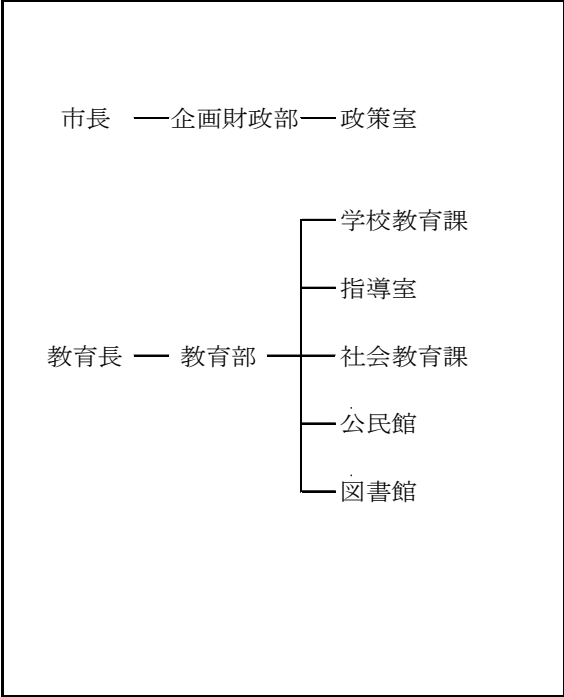

【教育振興基本計画または教育施策大綱などの策定状況】

令和2年3月に「第3期狛江市教育振興基本計画(狛江市教育大綱)」を策定

【令和6年度の重点課題とそれに対応した事業、特徴的な事業】

○スポーツ推進計画に基づくスポーツの振興

・スポーツの裾野を広げるため、余暇が取りづらい方が日常生活にスポーツを取り入れるきっかけとなる事業を仕掛けるとともに、幅広い年代の方が習慣的にスポーツに親しむ事業を展開する

○学びをととした地域づくりの推進

・地域学校協働活動の発展として、放課後学習室を実施する

○文化財等の調査と将来に向けた継承

・市に関する歴史資料や文化財等の調査を進め、必要に応じて保護の方策を講じる

・白井塚古墳の保存整備について、基本的な考え方を整理する

○文化財等に関する積極的な情報発信と活用の推進

・地域の歴史や文化財に関する情報を積極的に発信するとともに、より効果的な情報発信の方策について検討する

・地域の歴史や民俗を伝えていくだけではなく、地域の方々と共にイベント型事業を実施して賑わいを創出するなど、古民家園のさらなる活用を図る

・歴史資料や文化財等の収蔵、展示・活用場の検討する

【生涯学習推進協議会等・社会教育委員の会議の設置の有無】

(会議・委員等の設置について、設置している場合は[委員数/定数]を記入、設置がない場合は空欄：令和6年5月1日現在)

生涯学習推進協議会等設置
/

社会教育委員の会議設置		
10	/	10
令和5年4月1日から令和7年3月31日まで		

【生涯学習推進協議会等・社会教育委員の会議等の審議テーマ】

(会議の名称、現在のテーマと直近に出された答申等のテーマ：令和6年5月1日現在)

【会議の名称】

狛江市社会教育委員の会議

【現在の審議テーマ】

部活動の地域連携の進捗状況等について、狛江市民センター改修及び図書館整備について

【直近の答申等テーマ(年月)】

社会教育関係団体のあり方について(令和3年3月)

【社会教育関係常勤職員数 ( )は兼務職員数】

管理職・一般	社会教育	司書	学芸員
18	0 (0)	0 (0)	0 (0)

※委託・指定管理事業者は除く

【令和6年度予算】(社会教育関係費の括弧は教育費以外(内数)。)(単位:千円)

一般会計(A)	教育費(B)	B/A	(C) 社会教育関係費	(c)	(C-c)/B
33,920,000	4,055,036	12.0%	780,134	(30,737)	18.5%

【所管施設数】

公民館	2
社会教育会館	0
青少年施設	0
図書館	1
博物館	0
博物館類似施設	0
女性/男女平等推進施設	0
生涯学習センター	0
その他の施設	0

【分野別事業数:令和5年度実績】

学級・講座	高齢者対象	0	障害者対象事業	1
	女性対象	0	青少年対策事業	0
	家庭教育	0	視聴覚事業	0
	青年対象	7	図書館事業	5
	少年対象	1	博物館事業	0
	成人・一般対象	5	人権学習促進事業	0
リーダー講習・研修会		0	その他の事業	9
行事・大会		4		
文化財保護普及事業		6		

【区市町村立幼稚園・学校数】

幼稚園(こども園)	0
小学校	6
特別支援学級設置校	3
日本語学級設置校	0
中学校	4
特別支援学級設置校	2
日本語学級設置校	0
夜間学級設置校	0
義務教育学校	0
中等教育学校	0
特別支援学校	0

# 東大和市

生涯学習・  
社会教育 主管課

(教育委員会) 生涯学習課

〒 207-8585 東大和市中心3-930

総人口 83,619 人(推計)

電話 042-563-2111(内線1554)

ファクシミリ 042-563-5933

E-mail shougaigakusyuu@city.higashiyamato.lg.jp

## 【組織図】 (令和4年4月～)

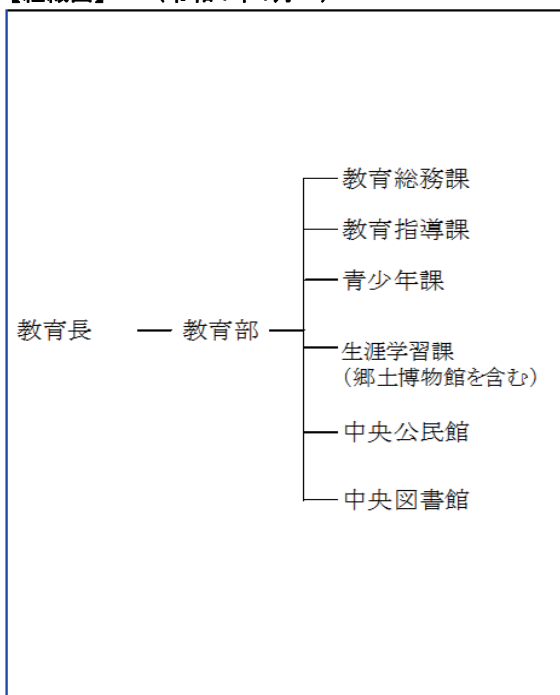

## 【教育振興基本計画または教育施策大綱などの策定状況】

東大和市教育に関する大綱(令和6年3月)

## 【令和6年度の重点課題とそれに対応した事業、特徴的な事業】

- ・清原運動広場管理棟の整備
- ・市民会館、体育施設、郷土博物館、公民館、図書館における、建物の老朽化に伴う設備等の更新
- ・各公民館へのWi-Fi環境の整備

## 【生涯学習推進協議会等・社会教育委員の会議の設置の有無】

(会議・委員等の設置について、設置している場合は[委員数/定数]を記入、設置がない場合は空欄: 令和6年5月1日現在)

生涯学習推進協議会等設置
/

社会教育委員の会議設置
9 / 10
令和6年5月1日から令和8年4月30日まで

## 【生涯学習推進協議会等・社会教育委員の会議等の審議テーマ】

(会議の名称、現在のテーマと直近に出された答申等のテーマ: 令和6年5月1日現在)

- 【会議の名称】 社会教育委員の会議  
 【直近に出された答申等】 社会教育関係団体連合体に対する補助金の交付に伴う答申 (令和6年6月4日)

## 【社会教育関係常勤職員数 (〇は兼務職員数)】

管理職・一般	社会教育	司書	学芸員
36	0 (0)	0 (0)	0 (0)

## 【令和6年度予算】(社会教育関係費の括弧は教育費以外(内数)。)(単位:千円)

一般会計(A)	教育費(B)	B/A	(C) 社会教育関係費	(c)	(C-c)/B
34,829,000	3,550,862	10.2%	439,299	0	12.4%

※委託・指定管理事業者は除く

## 【所管施設数】

公民館	5
社会教育会館	0
青少年施設	0
図書館	3
博物館	1
博物館類似施設	0
女性/男女平等推進施設	0
生涯学習センター	0
その他の施設	0

## 【分野別事業数: 令和5年度実績】

学級・講座	高齢者対象	3	障害者対象事業	1
	女性対象	0	青少年対策事業	0
	家庭教育	8	視聴覚事業	0
	青年対象	0	図書館事業	45
	少年対象	6	博物館事業	11
	成人・一般対象	6	人権学習促進事業	0
	リーダー講習・研修会	0	その他の事業	11
行事・大会		9		
文化財保護普及事業		4		

## 【区市町村立幼稚園・学校数】

幼稚園(こども園)	0
小学校	10
特別支援学級設置校	3
日本語学級設置校	0
中学校	5
特別支援学級設置校	2
日本語学級設置校	0
夜間学級設置校	0
義務教育学校	0
中等教育学校	0
特別支援学校	0



# 清瀬市

生涯学習・  
社会教育 主管課

(教育委員会)生涯学習スポーツ課

〒 204-8511 清瀬市中里5-842

総人口 76,343 人(推計)

電話 042-497-1815

ファクシミリ 042-495-3940

E-mail gakushu@city.kiyose.lg.jp

## 【組織図】 (令和6年4月～)

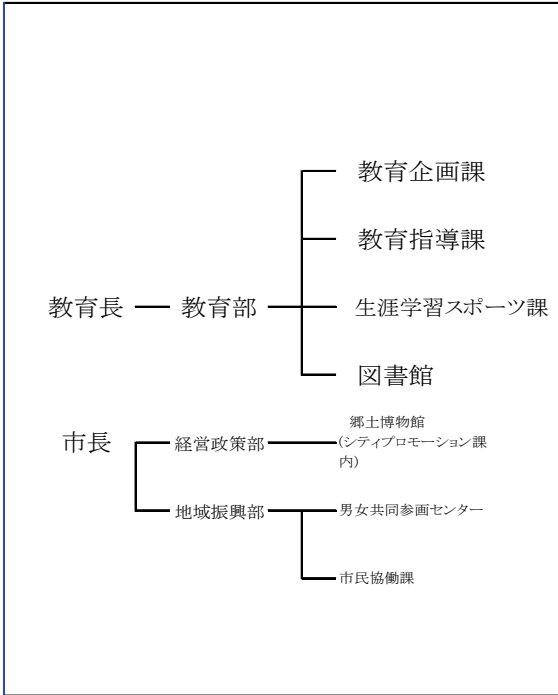

## 【教育振興基本計画または教育施策大綱などの策定状況】

第2次清瀬市教育総合計画マスタープラン(H29～37)

## 【令和6年度の重点課題とそれに対応した事業、特徴的な事業】

5つの柱(第2次マスタープラン)

- ・健幸で生きがいのある学び・活動を支援する。
- ・家庭の教育力向上を支援する。
- ・学力を保証し健やかな心と体を育てる。
- ・郷土の自然や文化への学びを支援する。

## 【生涯学習推進協議会等・社会教育委員の会議の設置の有無】

(会議・委員等の設置について、設置している場合は[委員数/定数]を記入、設置がない場合は空欄: 令和6年5月1日現在)

生涯学習推進協議会等設置
/

社会教育委員の会議設置
7 / 7
令和5年11月1日から令和7年10月31日まで

## 【生涯学習推進協議会等・社会教育委員の会議等の審議テーマ】

(会議の名称、現在のテーマと直近に出された答申等のテーマ: 令和6年5月1日現在)

- 【会議の名称】清瀬市社会教育委員の会議  
 【現在の審議テーマ】清瀬市文化協会及び文化祭の今後の方向性について・4ブロック研修会内容検討  
 【直近の答申等テーマ(年月)】「生涯学習の振興に向けて」「文化祭・文化協会について」(令和5年10月)

## 【社会教育関係常勤職員数 (〇は兼務職員数)】

管理職・一般	社会教育	司書	学芸員
45	0 (0)	0 (0)	0 (0)

## 【令和6年度予算】(社会教育関係費の括弧は教育費以外(内数)。)(単位:千円)

一般会計(A)	教育費(B)	B/A	(C) 社会教育関係費 (c)		(C-c)/B
34,392,000	3,598,866	10.5%	206,622	(67,384)	3.9%

※委託・指定管理事業者は除く

## 【所管施設数】

公民館	0
社会教育会館	0
青少年施設	0
図書館	6
博物館	1
博物館類似施設	0
女性/男女平等推進施設	1
生涯学習センター	1
その他の施設	1

## 【分野別事業数: 令和5年度実績】

学級・講座	高齢者対象	4	障害者対象事業	0
	女性対象	3	青少年対策事業	1
	家庭教育	0	視聴覚事業	0
	青年対象	0	図書館事業	13
	少年対象	0	博物館事業	25
	成人・一般対象	3	人権学習促進事業	0
	リーダー講習・研修会	1	その他の事業	2
行事・大会		5		
文化財保護普及事業		3		

## 【区市町村立幼稚園・学校数】

幼稚園(こども園)	0
小学校	9
特別支援学級設置校	7
日本語学級設置校	0
中学校	5
特別支援学級設置校	3
日本語学級設置校	0
夜間学級設置校	0
義務教育学校	0
中等教育学校	0
特別支援学校	0



# 東久留米市 生涯学習・社会教育 主管課 (教育委員会) 生涯学習課

〒 203-8555 東久留米市本町三丁目3番1号

総人口 114,663 人(推計)

電話 042-470-7784

ファクシミリ 042-470-7811

E-mail shogaigakushu@city.higashikurume.lg.jp

## 【組織図】 (平成27年4月～)

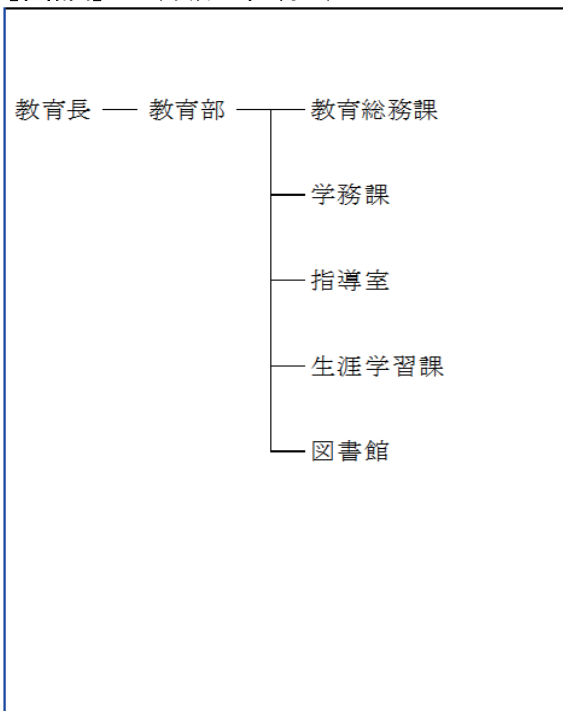

## 【教育振興基本計画または教育施策大綱などの策定状況】

「東久留米市第2次教育振興基本計画」平成31年1月策定

## 【令和6年度の重点課題とそれに対応した事業、特徴的な事業】

## 【生涯学習推進協議会等・社会教育委員の会議の設置の有無】

(会議・委員等の設置について、設置している場合は[委員数/定数]を記入、設置がない場合は空欄: 令和6年5月1日現在)

生涯学習推進協議会等設置
/

社会教育委員の会議設置
10 / 10
令和4年9月1日から令和6年8月31日まで

## 【生涯学習推進協議会等・社会教育委員の会議等の審議テーマ】

(会議の名称、現在のテーマと直近に出された答申等のテーマ: 令和6年5月1日現在)

【会議の名称】東久留米市社会教育委員会

【現在の審議テーマ】

「東久留米市の地域資源を活用した学校との協働活動について」令和4年8月中間報告

【直近に出された答申等のテーマ】「地域全体で子供を育む環境づくり」令和2年8月公表

## 【社会教育関係常勤職員数 (〇は兼務職員数)】

管理職・一般	社会教育	司書	学芸員
13	0 (0)	0 (0)	0 (0)

## 【令和6年度予算】(社会教育関係費の括弧は教育費以外(内数)。)(単位:千円)

一般会計(A)	教育費(B)	B/A	(C) 社会教育関係費	(c)	(C-c)/B
47,821,000	4,792,896	10.0%	561,858	(379,079)	3.8%

※委託・指定管理事業者は除く

## 【所管施設数】

公民館	0
社会教育会館	0
青少年施設	0
図書館	4
博物館	0
博物館類似施設	1
女性/男女平等推進施設	0
生涯学習センター	1
その他の施設	0

## 【分野別事業数: 令和5年度実績】

学級・講座	高齢者対象	0	障害者対象事業	2
	女性対象	0	青少年対策事業	0
	家庭教育	4	視聴覚事業	0
	青年対象	0	図書館事業	7
	少年対象	20	博物館事業	0
	成人・一般対象	64	人権学習促進事業	0
	リーダー講習・研修会	1	その他の事業	5
行事・大会		3		
文化財保護普及事業		5		

## 【区市町村立幼稚園・学校数】

幼稚園(こども園)	0
小学校	12
特別支援学級設置校	5
日本語学級設置校	0
中学校	7
特別支援学級設置校	4
日本語学級設置校	0
夜間学級設置校	0
義務教育学校	0
中等教育学校	0
特別支援学校	0

# 武蔵村山市 生涯学習・社会教育 主管課 (教育委員会) 文化振興課

〒 208-8501 武蔵村山市本町 1-1-1

総人口 69,585 人(推計)

電話 042-565-1111 (652)

ファクシミリ 042-566-2619

E-mail gakyusu@city.musashimurayama.lg.jp

## 【組織図】 (平成26年4月～)

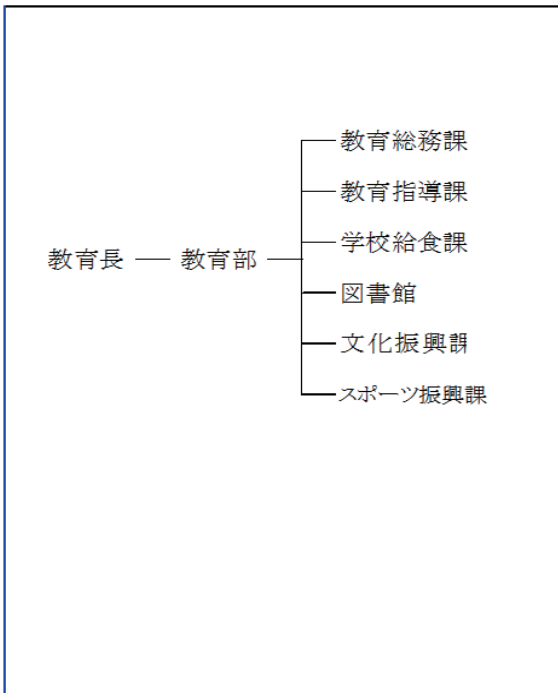

## 【教育振興基本計画または教育施策大綱などの策定状況】

武蔵村山市教育、学術及び文化の振興に関する総合的な施策の大綱・武蔵村山市第三次教育振興基本計画(令和3年度～令和8年度)

## 【令和6年度の重点課題とそれに対応した事業、特徴的な事業】

- 地域学校協働活動の推進(土曜日チャレンジ学校・地域未来塾推進)
- 生涯学習の推進(公民館講座開催)

## 【生涯学習推進協議会等・社会教育委員の会議の設置の有無】

(会議・委員等の設置について、設置している場合は[委員数/定数]を記入、設置がない場合は空欄: 令和6年5月1日現在)

生涯学習推進協議会等設置	
13	/ 13
令和6年4月1日から令和8年3月31日まで	

社会教育委員の会議設置
/

## 【生涯学習推進協議会等・社会教育委員の会議等の審議テーマ】

(会議の名称、現在のテーマと直近に出された答申等のテーマ: 令和6年5月1日現在)

- 【会議の名称】生涯学習審議会
- 【現在の審議テーマ】公民館講座のあり方について

## 【社会教育関係常勤職員数 (〇は兼務職員数)】

管理職・一般	社会教育	司書	学芸員
19	0 (0)	0 (0)	0 (0)

## 【令和6年度予算】(社会教育関係費の括弧は教育費以外(内数)。)(単位:千円)

一般会計(A)	教育費(B)	B/A	(C) 社会教育関係費	(c)	(C-c)/B
35,574,404	4,110,759	11.6%	558,322	(58,210)	12.2%

※委託・指定管理事業者は除く

## 【所管施設数】

公民館	3
社会教育会館	0
青少年施設	0
図書館	2
博物館	0
博物館類似施設	2
女性/男女平等推進施設	0
生涯学習センター	0
その他の施設	0

## 【分野別事業数: 令和5年度実績】

学級・講座	高齢者対象	障害者対象事業	女性対象	青少年対策事業	家庭教育	視聴覚事業	青年対象	図書館事業	少年対象	博物館事業	成人・一般対象	人権学習促進事業	リーダー講習・研修会	その他の事業
	3	0	0	0	3	0	0	1	4	6	3	0	0	8
	行事・大会	2												
	文化財保護普及事業	2												

## 【区市町村立幼稚園・学校数】

幼稚園(こども園)	0
小学校	9
特別支援学級設置校	3
日本語学級設置校	1
中学校	5
特別支援学級設置校	2
日本語学級設置校	0
夜間学級設置校	0
義務教育学校	0
中等教育学校	0
特別支援学校	0

<b>多摩市</b>	生涯学習 主管課	くらしと文化・文化・ 生涯学習推進課	社会教育 主管課	(教育委員会) 教育振興課
	〒206-8666 多摩市関戸6-12-1		〒206-0025 多摩市永山1-5 ベルブ永山3階	
	電話	042-338-6882	電話	042-338-6930
	ファクシミリ	042-371-3711	ファクシミリ	042-337-6003
	E-mail	tm168000@city.tama.tokyo.jp	E-mail	tm711000@city.tama.tokyo.jp
総人口 146,006 人 (推計)				

【組織図】 (令和2年4月～)

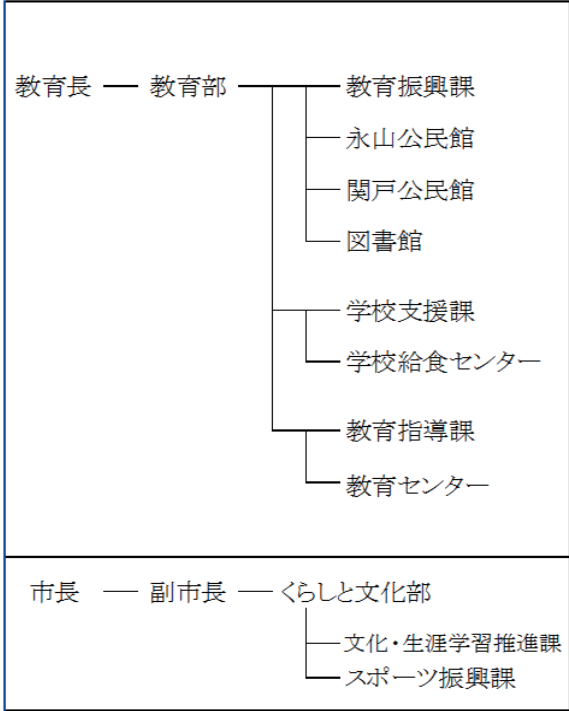

【教育振興基本計画または教育施策大綱などの策定状況】

多摩市における教育・学校教育及び文化の振興に関する総合的な施策の大綱(令和元年6月)  
第二次多摩市教育振興プラン(令和2年3月策定)

【令和6年度の重点課題とそれに対応した事業、特徴的な事業】

【重点課題とそれに対応した事業】  
○「確かな学力」を育む教育の推進  
学力の定着・伸長を促す学習指導の充実、ESDの充実・発展、防災教育の充実、英語教育の推進、情報教育の推進、学校図書館の充実等  
○「豊かな心」を育む教育の推進  
人権教育及び人権尊重の理念の啓発、いじめの未然防止と早期発見に向けた取り組みの推進、キャリア教育の推進、道徳教育の推進等  
○「健やかな体」を育む教育の推進  
健康教育の充実、食育の推進、安全安心な美味しい学校給食の提供、体力向上に向けた取り組みの推進・充実等  
○児童・生徒の学びを支える環境づくり  
コミュニティ・スクール及び地域学校協働活動の導入による地域とともにある学校運営の推進、学校を支援する人材の発掘と育成等  
○「社会教育」と「家庭教育支援」の充実  
社会教育の振興、家庭教育や子ども理解に関する学習機会の充実、誰もが学べる学習環境の整備・充実、文化・歴史学習の充実等

【生涯学習推進協議会等・社会教育委員の会議の設置の有無】

(会議・委員等の設置について、設置している場合は[委員数/定数]を記入、設置がない場合は空欄: 令和6年5月1日現在)

生涯学習推進協議会等設置	
10	/ 14
令和6年4月1日から令和8年3月31日まで	

社会教育委員の会議設置
/

【生涯学習推進協議会等・社会教育委員の会議等の審議テーマ】

(会議の名称、現在のテーマと直近に出された答申等のテーマ: 令和6年5月1日現在)

【会議の名称】多摩市学びあい育ちあい推進審議会  
【現在の審議テーマ】第二次多摩市教育振興プランの更新に関する意見聴取及び第4次生涯学習推進計画の内部評価の協議  
【直近の答申等テーマ(年月)】「多摩市におけるこれからの社会教育施設のあり方について」―社会教育施設利用の活性化に関する提言―取組結果と今後の展望・評価(令和6年2月)

【社会教育関係常勤職員数 (〇は兼務職員数)】

管理職・一般	社会教育	司書	学芸員
59	1 (〇)	0 (〇)	2 (〇)

【令和6年度予算】(社会教育関係費の括弧は教育費以外(内数。))(単位:千円)

一般会計(A)	教育費(B)	B/A	(C)	社会教育関係費 (c)	(C-c)/B
61,790,000	7,758,882	12.6%	1,116,121	(8,659)	14.3%

※委託・指定管理事業者は除く

【所管施設数】

公民館	2
社会教育会館	0
青少年施設	1
図書館	8
博物館	0
博物館類似施設	2
女性/男女平等推進施設	1
生涯学習センター	0
その他の施設	5

【分野別事業数:令和5年度実績】

学級・講座	高齢者対象	0	障害者対象事業	0
	女性対象	0	青少年対策事業	0
	家庭教育	2	視聴覚事業	0
	青年対象	0	図書館事業	29
	少年対象	3	博物館事業	0
リーダー講習・研修会	成人・一般対象	48	人権学習促進事業	0
	行事・大会	28	その他の事業	17
	文化財保護普及事業	24		

【区市町村立幼稚園・学校数】

幼稚園(こども園)	0
小学校	17
特別支援学級設置校	8
日本語学級設置校	0
中学校	9
特別支援学級設置校	5
日本語学級設置校	0
夜間学級設置校	0
義務教育学校	0
中等教育学校	0
特別支援学校	0

# 稲城市

生涯学習・  
社会教育 主管課

(教育委員会) 生涯学習課

〒 206-8601 稲城市東長沼2111

総人口 95,028 人(推計)

電話 042-378-2111(内線733) ファクシミリ 042-379-0491

E-mail shougaigaku@city.inagi.lg.jp

## 【組織図】 (平成31年4月～)

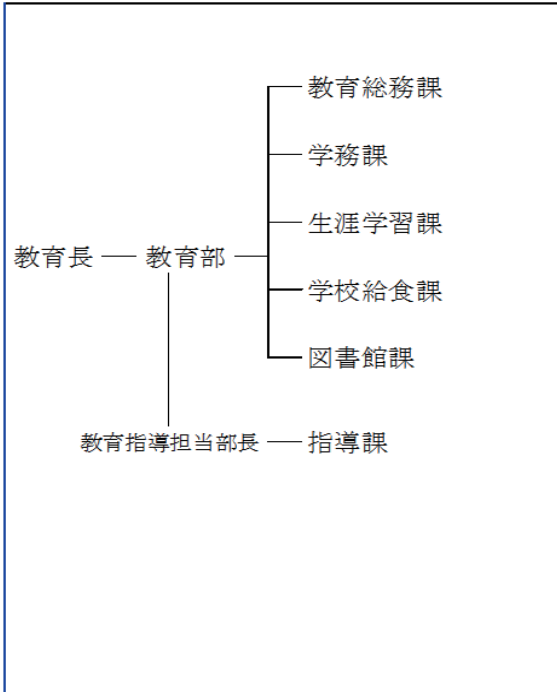

## 【教育振興基本計画または教育施策大綱などの策定状況】

第三次教育振興基本計画(令和2年度～6年度)

## 【令和6年度の重点課題とそれに対応した事業、特徴的な事業】

○第四次稲城市生涯学習推進計画(令和5年3月策定)重点プロジェクトより抜粋

1. 学習環境「場」の整備
2. 学習者の裾野の拡大
3. 地域づくりの担い手の確保

## 【生涯学習推進協議会等・社会教育委員の会議の設置の有無】

(会議・委員等の設置について、設置している場合は[委員数/定数]を記入、設置がない場合は空欄: 令和6年5月1日現在)

生涯学習推進協議会等設置
/

社会教育委員の会議設置
10 / 10
令和5年4月1日から令和7年3月31日まで

## 【生涯学習推進協議会等・社会教育委員の会議等の審議テーマ】

(会議の名称、現在のテーマと直近に出された答申等のテーマ: 令和6年5月1日現在)

【会議の名称】 稲城市社会教育委員の会議
【審議テーマ】 学校部活動の地域連携・地域移行について

## 【社会教育関係常勤職員数 (〇は兼務職員数)】

管理職・一般	社会教育	司書	学芸員
22	0 (0)	2 (0)	0 (0)

## 【令和6年度予算】(社会教育関係費の括弧は教育費以外(内数)。)(単位:千円)

一般会計(A)	教育費(B)	B/A	(C) 社会教育関係費	(c)	(C-c)/B
42,080,000	5,698,196	13.5%	998,501	(25,195)	17.1%

※委託・指定管理事業者は除く

## 【所管施設数】

公民館	5
社会教育会館	0
青少年施設	0
図書館	6
博物館	0
博物館類似施設	0
女性/男女平等推進施設	0
生涯学習センター	0
その他の施設	0

## 【分野別事業数: 令和5年度実績】

学級・講座	高齢者対象	5	障害者対象事業	1
	女性対象	0	青少年対策事業	4
	家庭教育	7	視聴覚事業	2
	青年対象	0	図書館事業	9
	少年対象	0	博物館事業	0
	成人・一般対象	10	人権学習促進事業	0
	リーダー講習・研修会	4	その他の事業	4
行事・大会		8		
文化財保護普及事業		2		

## 【区市町村立幼稚園・学校数】

幼稚園(こども園)	0
小学校	12
特別支援学級設置校	5
日本語学級設置校	0
中学校	6
特別支援学級設置校	2
日本語学級設置校	0
夜間学級設置校	0
義務教育学校	0
中等教育学校	0
特別支援学校	0

# 羽村市

生涯学習・  
社会教育 主管課

(教育委員会) 生涯学習推進課

〒 205-0003 羽村市緑ヶ丘1-11-5

総人口 53,798 人(推計)

電話 042-570-0707

ファクシミリ 042-570-6422

E-mail s706000@city.hamura.lg.jp

## 【組織図】 (令和4年4月～)

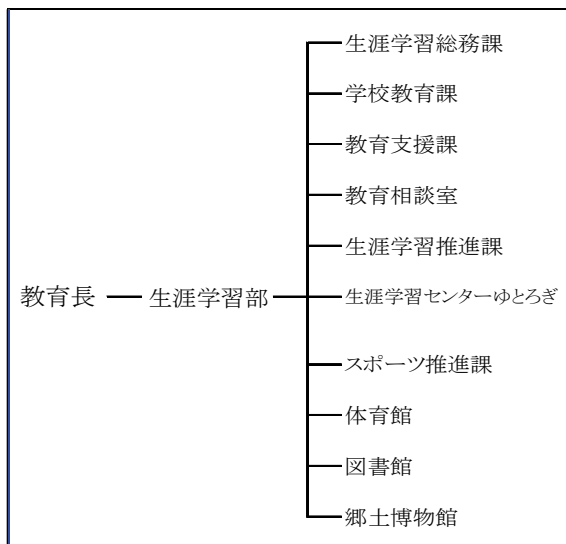

## 【教育振興基本計画または教育施策大綱などの策定状況】

「第二次羽村市生涯学習基本計画 令和4～13年度」を令和4年3月に策定

## 【令和6年度の重点課題とそれに対応した事業、特徴的な事業】

・第二次羽村市生涯学習基本計画(令和4～13年度)の推進  
基本方針に掲げた3つの柱のもと、4つの基本施策を立てるとともに、基本施策を達成するための具体的な施策を10項目設定して、計画を推進する。

【基本方針1】誰一人取り残さない学びを展開します

【基本方針2】学びをつなげる仕組みを構築します

【基本方針3】時代の変化に対応する学びを提供します

## 【生涯学習推進協議会等・社会教育委員の会議の設置の有無】

(会議・委員等の設置について、設置している場合は[委員数/定数]を記入、設置がない場合は空欄: 令和6年5月1日現在)

生涯学習推進協議会等設置
/

社会教育委員の会議設置
10 / 10
令和4年4月1日から令和6年3月31日まで

## 【生涯学習推進協議会等・社会教育委員の会議等の審議テーマ】

(会議の名称、現在のテーマと直近に出された答申等のテーマ: 令和6年5月1日現在)

社会教育委員の会議

現在のテーマ(諮問): 放課後子ども教室(はむらっ子広場)における取り組むべき方向性について

直近のテーマ(提言): 人生100年時代における新しい地域づくりを進めるための社会教育について

## 【社会教育関係常勤職員数 ( )は兼務職員数】

管理職・一般	社会教育	司書	学芸員
52	0 (0)	8 (0)	1 (0)

## 【令和6年度予算】(社会教育関係費の括弧は教育費以外(内数)。)(単位:千円)

一般会計(A)	教育費(B)	B/A	(C) 社会教育関係費	(c)	(C-c)/B
24,410,000	2,694,677	11.0%	511,543	0	19.0%

※委託・指定管理事業者は除く

## 【所管施設数】

公民館	0
社会教育会館	0
青少年施設	0
図書館	2
博物館	1
博物館類似施設	0
女性/男女平等推進施設	0
生涯学習センター	1
その他の施設	0

## 【分野別事業数: 令和5年度実績】

学級・講座	高齢者対象	0	障害者対象事業	1
	女性対象	0	青少年対策事業	1
	家庭教育	2	視聴覚事業	3
	青年対象	1	図書館事業	18
	少年対象	2	博物館事業	16
	成人・一般対象	19	人権学習促進事業	0
	リーダー講習・研修会	1	その他の事業	2
行事・大会		12		
文化財保護普及事業		1		

## 【区市町村立幼稚園・学校数】

幼稚園(こども園)	0
小学校	7
特別支援学級設置校	4
日本語学級設置校	0
中学校	3
特別支援学級設置校	2
日本語学級設置校	0
夜間学級設置校	0
義務教育学校	0
中等教育学校	0
特別支援学校	0

# あきる野市

生涯学習・  
社会教育 主管課

## (教育委員会)生涯学習推進課

〒 197-0814 あきる野市二宮350番地

総人口 78,355 人(推計)

電話 042-558-1111

ファクシミリ 042-558-1560

E-mail shogaigakushu@city.akiruno.lg.jp

### 【組織図】 (平成29年4月～)

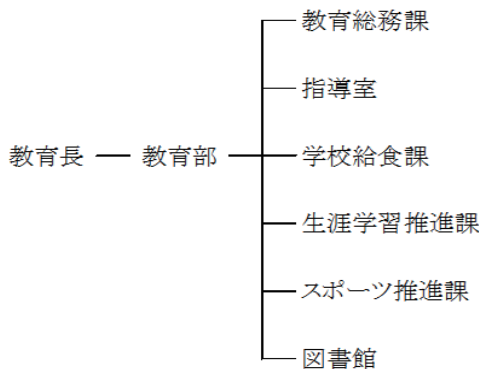

### 【教育振興基本計画または教育施策大綱などの策定状況】

令和4年にあきる野市教育基本計画(第3次計画)を策定

### 【令和6年度の重点課題とそれに対応した事業、特徴的な事業】

#### 重点施策

- 確かな学力の育成
- 特別支援教育の推進
- いじめの防止と多様な相談体制の充実
- 生涯学習活動の推進
- 誰もが楽しむスポーツの推進
- 地域との連携による学校運営の支援

### 【生涯学習推進協議会等・社会教育委員の会議の設置の有無】

(会議・委員等の設置について、設置している場合は[委員数/定数]を記入、設置がない場合は空欄: 令和6年5月1日現在)

生涯学習推進協議会等設置		
12	/	12
令和5年3月15日から令和8年3月14日		

社会教育委員の会議設置		
10	/	12
令和6年5月1日から令和8年4月30日まで		

### 【生涯学習推進協議会等・社会教育委員の会議等の審議テーマ】

(会議の名称、現在のテーマと直近に出された答申等のテーマ: 令和6年5月1日現在)

【会議名称】生涯学習推進市民会議  
【答申等】「あきる野市生涯学習推進計画」の進行状況チェック  
【会議名称】社会教育委員の会議  
【答申等】「第12期あきる野市社会教育委員の会議意見書」テーマ1: あきる野市のインバウンド観光について、テーマ2: あきる野市における生涯学習・社会教育、テーマ3: あいさつ運動の推進 (第12期: 平成30年度～令和元年度)

### 【社会教育関係常勤職員数 (〇は兼務職員数)】

管理職・一般	社会教育	司書	学芸員
33	0 (〇)	0 (〇)	0 (〇)

### 【令和6年度予算】(社会教育関係費の括弧は教育費以外(内数)。)(単位:千円)

一般会計(A)	教育費(B)	B/A	(C)	社会教育関係費 (c)	(C-c)/B
34,572,380	4,016,746	11.6%	488,540	(9,557)	11.9%

※委託・指定管理事業者は除く

### 【所管施設数】

公民館	1
社会教育会館	0
青少年施設	0
図書館	4
博物館	0
博物館類似施設	2
女性/男女平等推進施設	0
生涯学習センター	0
その他の施設	2

### 【分野別事業数: 令和5年度実績】

学級・講座	高齢者対象	2	障害者対象事業	0
	女性対象	0	青少年対策事業	0
	家庭教育	5	視聴覚事業	0
	青年対象	0	図書館事業	92
	少年対象	3	博物館事業	7
	成人・一般対象	5	人権学習促進事業	0
	リーダー講習・研修会	9	その他の事業	7
	行事・大会	7		
	文化財保護普及事業	7		

### 【区市町村立幼稚園・学校数】

幼稚園(こども園)	0
小学校	10
特別支援学級設置校	6
日本語学級設置校	0
中学校	6
特別支援学級設置校	3
日本語学級設置校	0
夜間学級設置校	0
義務教育学校	0
中等教育学校	0
特別支援学校	0



〒 188-8666 西東京市南町5-6-13 (田無第二庁舎)

総人口 207,554 人(推計)

電話 042-420-2831 (直通)

ファクシミリ 042-420-2891

E-mail syakyou@city.nishitokyo.lg.jp

【組織図】 (令和2年2月～)

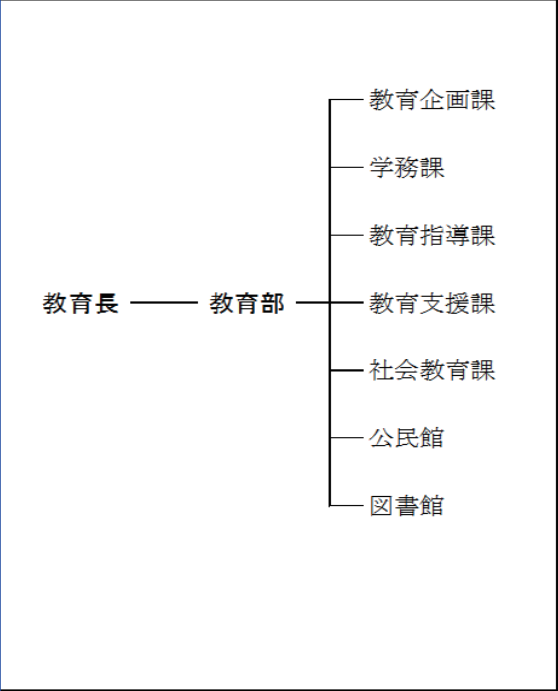

【教育振興基本計画または教育施策大綱などの策定状況】

○西東京市教育計画(令和6(2024)年度～2028年度)(令和6年3月)

【令和6年度の重点課題とそれに対応した事業、特徴的な事業】

- 下野谷遺跡の保存・活用
- 放課後子供教室の取組み〔地域連携の推進〕
- 地域学校協働活動の推進

【生涯学習推進協議会等・社会教育委員の会議の設置の有無】

(会議・委員等の設置について、設置している場合は〔委員数/定数〕を記入、設置がない場合は空欄: 令和6年5月1日現在)

生涯学習推進協議会等設置
／

社会教育委員の会議設置		
13	／	13
令和5年7月1日から令和7年6月30日まで		

【生涯学習推進協議会等・社会教育委員の会議等の審議テーマ】

(会議の名称、現在のテーマと直近に出された答申等のテーマ: 令和6年5月1日現在)

【会議の名称】社会教育委員の会議  
【現在の審議テーマ】新たな時代における社会教育のあり方  
【直近の答申等テーマ(年月)】地域の活性化に向けた人材の育成 ～持続可能な地域づくりのために～ (令和5年6月)

【社会教育関係常勤職員数 (〇は兼務職員数)】

管理職・一般	社会教育	司書	学芸員
33	1 (〇)	21 (〇)	2 (〇)

【令和6年度予算】(社会教育関係費の括弧は教育費以外(内数)。)(単位:千円)

一般会計(A)	教育費(B)	B/A	(C) 社会教育関係費	(c)	(C-c)/B
80,372,000	9,174,402	11.4%	855,529	0	9.3%

※委託・指定管理事業者は除く

【所管施設数】

公民館	6
社会教育会館	0
青少年施設	0
図書館	6
博物館	0
博物館類似施設	1
女性/男女平等推進施設	1
生涯学習センター	0
その他の施設	0

【分野別事業数: 令和5年度実績】

学級・講座	高齢者対象	4	障害者対象事業	2
	女性対象	4	青少年対策事業	0
	家庭教育	12	視聴覚事業	3
	青年対象	3	図書館事業	44
	少年対象	11	博物館事業	0
	成人・一般対象	37	人権学習促進事業	0
	リーダー講習・研修会	0	その他の事業	5
行事・大会		19		
文化財保護普及事業		8		

【区市町村立幼稚園・学校数】

幼稚園(こども園)	0
小学校	18
特別支援学級設置校	6
日本語学級設置校	0
中学校	9
特別支援学級設置校	4
日本語学級設置校	0
夜間学級設置校	0
義務教育学校	0
中等教育学校	0
特別支援学校	0





**基礎データ**

**(郡部・島しょ部)**

# 瑞穂町

生涯学習・  
社会教育 主管課

(教育委員会) 社会教育課

〒 190-1292 西多摩郡瑞穂町大字箱根ヶ崎2335

総人口 31,219 人(推計)

電話 042-557-6695

ファクシミリ 042-557-2693

E-mail syakai-kyoiku@town.mizuho.tokyo.jp

## 【組織図】 (令和2年4月～)

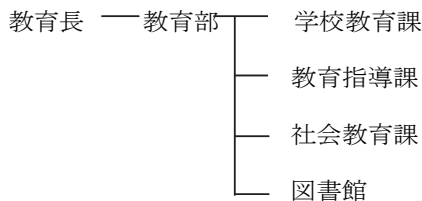

## 【教育振興基本計画または教育施策大綱などの策定状況】

- 令和2年3月 第2次瑞穂町教育基本計画
- 令和3年3月 第2次瑞穂町生涯学習推進計画

## 【令和6年度の重点課題とそれに対応した事業、特徴的な事業】

- 青少年の健全育成の推進  
学校、地域、家庭が連携し、放課後子ども教室、こどもフェスティバル、ジュニアリーダー養成事業、青少年の主張意見発表会等の青少年対象事業を実施する。様々な体験を通じて、自ら考え、行動できる力を培うとともにチャレンジ精神や社会奉仕の心を育む。

## 【生涯学習推進協議会等・社会教育委員の会議の設置の有無】

(会議・委員等の設置について、設置している場合は[委員数/定数]を記入、設置がない場合は空欄: 令和6年5月1日現在)

生涯学習推進協議会等設置
/

社会教育委員の会議設置
10 / 10
令和5年4月1日から令和7年3月31日まで

## 【生涯学習推進協議会等・社会教育委員の会議等の審議テーマ】

(会議の名称、現在のテーマと直近に出された答申等のテーマ: 令和6年5月1日現在)

- 【会議の名称】社会教育委員の会議
- 【現在の審議テーマ】瑞穂町文化賞、スポーツ賞の審査員の選出について

## 【社会教育関係常勤職員数 ( )は兼務職員数】

管理職・一般	社会教育	司書	学芸員
24	0 (0)	0 (0)	0 (0)

## 【令和6年度予算】(社会教育関係費の括弧は教育費以外(内数)。)(単位:千円)

一般会計(A)	教育費(B)	B/A	(C) 社会教育関係費	(c)	(C-c)/B
15,869,000	1,866,706	11.8%	305,325	0	16.4%

※委託・指定管理事業者は除く

## 【所管施設数】

公民館	0
社会教育会館	0
青少年施設	0
図書館	5
博物館	0
博物館類似施設	1
女性/男女平等推進施設	0
生涯学習センター	1
その他の施設	2

## 【分野別事業数: 令和5年度実績】

学級・講座	高齢者対象	6	障害者対象事業	0
	女性対象	0	青少年対策事業	2
	家庭教育	0	視聴覚事業	0
	青年対象	0	図書館事業	14
	少年対象	3	博物館事業	13
	成人・一般対象	3	人権学習促進事業	0
	リーダー講習・研修会	4	その他の事業	1
行事・大会		14		
文化財保護普及事業		10		

## 【区市町村立幼稚園・学校数】

幼稚園(こども園)	0
小学校	5
特別支援学級設置校	2
日本語学級設置校	0
中学校	2
特別支援学級設置校	1
日本語学級設置校	0
夜間学級設置校	0
義務教育学校	0
中等教育学校	0
特別支援学校	0

# 日の出町

生涯学習・  
社会教育 主管課

(教育委員会)文化スポーツ課

〒 190-0192 西多摩郡日の出町平井2780

総人口 16,548 人(推計)

電話 042-588-5794

ファクシミリ 042-597-6698

E-mail bunka@town.hinode.tokyo.jp

## 【組織図】 (平成27年4月～)

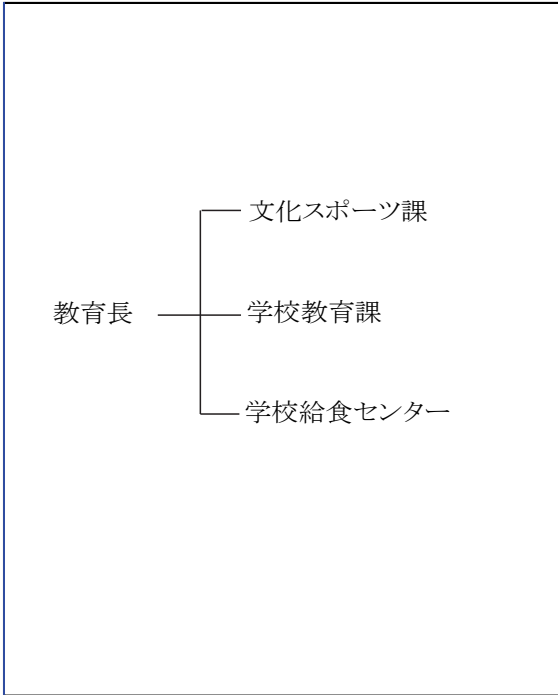

## 【教育振興基本計画または教育施策大綱などの策定状況】

日の出町教育ビジョン2023

## 【令和6年度の重点課題とそれに対応した事業、特徴的な事業】

○青少年委員事業では、オアシス運動を目標に掲げて、挨拶の重要性を学ばせている。

(オアシス運動:

・おはようございます

・ありがとうございます

・しつれいします

・すみません  
の四つの挨拶を心掛ける運動)

## 【生涯学習推進協議会等・社会教育委員の会議の設置の有無】

(会議・委員等の設置について、設置している場合は[委員数/定数]を記入、設置がない場合は空欄: 令和6年5月1日現在)

生涯学習推進協議会等設置
/

社会教育委員の会議設置
8 / 8
令和6年4月1日から令和8年3月31日まで

## 【生涯学習推進協議会等・社会教育委員の会議等の審議テーマ】

(会議の名称、現在のテーマと直近に出された答申等のテーマ: 令和6年5月1日現在)

【会議の名称】社会教育委員の会議  
【現在の審議テーマ】令和5年度社会教育関係団体補助金交付について  
【直近の答申等テーマ(年月)】令和5年9月

## 【社会教育関係常勤職員数 (〇は兼務職員数)】

管理職・一般	社会教育	司書	学芸員
10	0 (0)	0 (0)	0 (0)

## 【令和6年度予算】(社会教育関係費の括弧は教育費以外(内数)。)(単位:千円)

一般会計(A)	教育費(B)	B/A	(C) 社会教育関係費	(c)	(C-c)/B
9,800,000	988,488	10.1%	52,915	0	5.4%

※委託・指定管理事業者は除く

## 【所管施設数】

公民館	0
社会教育会館	0
青少年施設	0
図書館	1
博物館	0
博物館類似施設	1
女性/男女平等推進施設	0
生涯学習センター	0
その他の施設	2

## 【分野別事業数: 令和5年度実績】

学級・講座	高齢者対象	0	障害者対象事業	1
	女性対象	0	青少年対策事業	0
	家庭教育	0	視聴覚事業	0
	青年対象	0	図書館事業	0
	少年対象	8	博物館事業	0
	成人・一般対象	3	人権学習促進事業	0
リーダー講習・研修会	0	その他の事業	1	
行事・大会	3			
文化財保護普及事業	0			

## 【区市町村立幼稚園・学校数】

幼稚園(こども園)	0
小学校	3
特別支援学級設置校	1
日本語学級設置校	0
中学校	2
特別支援学級設置校	2
日本語学級設置校	0
夜間学級設置校	0
義務教育学校	0
中等教育学校	0
特別支援学校	0

# 檜原村

生涯学習・  
社会教育 主管課

(教育委員会) 教育課

〒 190-0212 西多摩郡檜原村 4 6 7 - 1

総人口 1,815 人(推計)

電話 042-598-1011

ファクシミリ 042-598-1009

E-mail syakaikyoku@vill.hinohara.tokyo.jp

## 【組織図】 (平成27年4月～)

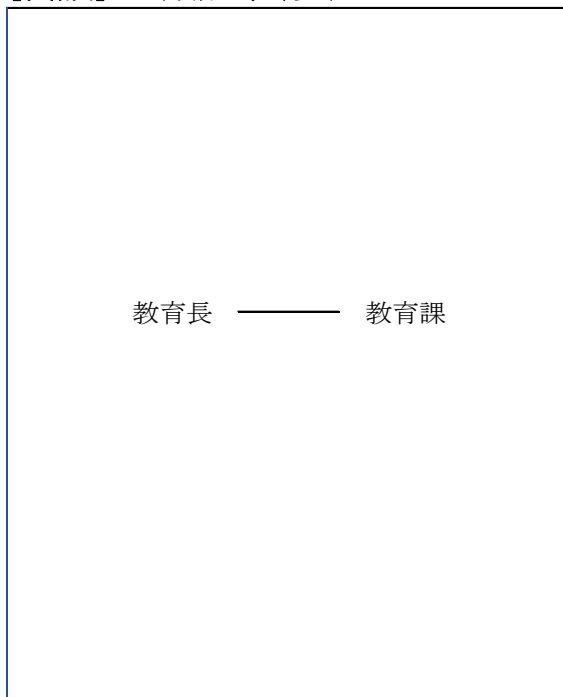

## 【教育振興基本計画または教育施策大綱などの策定状況】

第5次檜原村長期総合計画(平成25年度)

## 【令和6年度の重点課題とそれに対応した事業、特徴的な事業】

生涯学習のための諸講座等を開設し、村民の教養向上を促進する。

- 他地域との交流事業
  - ・中学生海外派遣事業
  - ・利島サマースクール
- 青少年育成事業 成人式の実施
- 各種講座の実施(俳句、水彩画、水墨画)
- 図書館、資料館の維持管理

## 【生涯学習推進協議会等・社会教育委員の会議の設置の有無】

(会議・委員等の設置について、設置している場合は[委員数/定数]を記入、設置がない場合は空欄: 令和6年5月1日現在)

生涯学習推進協議会等設置
/

社会教育委員の会議設置
/

## 【生涯学習推進協議会等・社会教育委員の会議等の審議テーマ】

(会議の名称、現在のテーマと直近に出された答申等のテーマ: 令和6年5月1日現在)

- 【会議の名称】
- 【現在の審議テーマ】
- 【直近の答申等テーマ(年月)】

## 【社会教育関係常勤職員数 ( )は兼務職員数】

管理職・一般	社会教育	司書	学芸員
2	0 (0)	0 (0)	0 (0)

## 【令和6年度予算】(社会教育関係費の括弧は教育費以外(内数)。)(単位:千円)

一般会計(A)	教育費(B)	B/A	(C) 社会教育関係費	(c)	(C-c)/B
3,870,000	273,372	7.1%	76,023	0	27.8%

※委託・指定管理事業者は除く

## 【所管施設数】

公民館	0
社会教育会館	0
青少年施設	0
図書館	1
博物館	0
博物館類似施設	1
女性/男女平等推進施設	0
生涯学習センター	0
その他の施設	0

## 【分野別事業数: 令和5年度実績】

学級・講座	高齢者対象	0	障害者対象事業	0
	女性対象	0	青少年対策事業	0
	家庭教育	0	視聴覚事業	0
	青年対象	0	図書館事業	0
	少年対象	0	博物館事業	0
	成人・一般対象	3	人権学習促進事業	0
	リーダー講習・研修会	2	その他の事業	0
行事・大会		2		
文化財保護普及事業		0		

## 【区市町村立幼稚園・学校数】

幼稚園(こども園)	0
小学校	1
特別支援学級設置校	1
日本語学級設置校	0
中学校	1
特別支援学級設置校	1
日本語学級設置校	0
夜間学級設置校	0
義務教育学校	0
中等教育学校	0
特別支援学校	0

# 奥多摩町

生涯学習・  
社会教育 主管課

(教育委員会) 教育課

〒 198-0212 西多摩郡奥多摩町氷川215-6

総人口 4,276 人(推計)

電話 0428-83-2246

ファクシミリ 0428-83-2555

E-mail bunka@town.okutama.tokyo.jp

## 【組織図】 (平成19年4月～)



## 【教育振興基本計画または教育施策大綱などの策定状況】

教育目標・基本方針を策定

## 【令和6年度の重点課題とそれに対応した事業、特徴的な事業】

○中学生・高校生海外派遣事業(オーストラリア・パイロンベイ)

## 【生涯学習推進協議会等・社会教育委員の会議の設置の有無】

(会議・委員等の設置について、設置している場合は[委員数/定数]を記入、設置がない場合は空欄: 令和6年5月1日現在)

生涯学習推進協議会等設置
/

社会教育委員の会議設置
6 / 6
令和5年11月2日から令和7年11月1日まで

## 【生涯学習推進協議会等・社会教育委員の会議等の審議テーマ】

(会議の名称、現在のテーマと直近に出された答申等のテーマ: 令和6年5月1日現在)

【会議の名称】  
【現在の審議テーマ】  
【直近の答申等テーマ(年月)】

## 【社会教育関係常勤職員数 ( )は兼務職員数】

管理職・一般	社会教育	司書	学芸員
0	0 (0)	0 (0)	0 (0)

## 【令和6年度予算】(社会教育関係費の括弧は教育費以外(内数)。)(単位:千円)

一般会計(A)	教育費(B)	B/A	(C) 社会教育関係費	(c)	(C-c)/B
6,950,000	616,956	8.9%	181,266	0	29.4%

※委託・指定管理事業者は除く

## 【所管施設数】

公民館	0
社会教育会館	0
青少年施設	0
図書館	2
博物館	0
博物館類似施設	0
女性/男女平等推進施設	0
生涯学習センター	0
その他の施設	2

## 【分野別事業数: 令和5年度実績】

学級・講座	高齢者対象	0	障害者対象事業	0
	女性対象	0	青少年対策事業	0
	家庭教育	0	視聴覚事業	0
	青年対象	0	図書館事業	0
	少年対象	2	博物館事業	0
	成人・一般対象	2	人権学習促進事業	0
リーダー講習・研修会	0	その他の事業	1	
行事・大会	0			
文化財保護普及事業	0			

## 【区市町村立幼稚園・学校数】

幼稚園(こども園)	0
小学校	2
特別支援学級設置校	1
日本語学級設置校	0
中学校	1
特別支援学級設置校	1
日本語学級設置校	0
夜間学級設置校	0
義務教育学校	0
中等教育学校	0
特別支援学校	0

# 大島町

生涯学習・  
社会教育 主管課

(教育委員会) 教育文化課

〒 100-0101 大島町元町字丸塚548番1

総人口 6,535 人(推計)

電話 04992-2-1453

ファクシミリ 04992-7-5808

E-mail c140201@town.tokyo-oshima.lg.jp

## 【組織図】 (平成25年4月～)

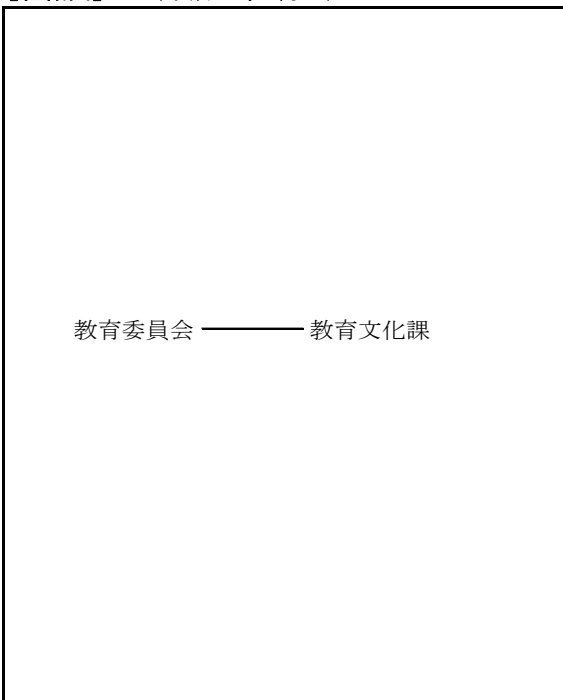

## 【教育振興基本計画または教育施策大綱などの策定状況】

「大島町教育施策大綱」(令和2年3月)

## 【令和6年度の重点課題とそれに対応した事業、特徴的な事業】

## 【生涯学習推進協議会等・社会教育委員の会議の設置の有無】

(会議・委員等の設置について、設置している場合は[委員数/定数]を記入、設置がない場合は空欄: 令和6年5月1日現在)

生涯学習推進協議会等設置
/

社会教育委員の会議設置
3 / 3
令和5年2月15日から令和7年2月14日

## 【生涯学習推進協議会等・社会教育委員の会議等の審議テーマ】

(会議の名称、現在のテーマと直近に出された答申等のテーマ: 令和6年5月1日現在)

【会議の名称】  
【現在の審議テーマ】  
【直近の答申等テーマ(年月)】

## 【社会教育関係常勤職員数 ( )は兼務職員数】

管理職・一般	社会教育	司書	学芸員
4	0 (0)	0 (0)	0 (0)

## 【令和6年度予算】(社会教育関係費の括弧は教育費以外(内数)。)(単位:千円)

一般会計(A)	教育費(B)	B/A	(C) 社会教育関係費	(c)	(C-c)/B
8,570,000	738,131	8.6%	163,086	0	22.1%

※委託・指定管理事業者は除く

## 【所管施設数】

公民館	4
社会教育会館	0
青少年施設	0
図書館	1
博物館	0
博物館類似施設	2
女性/男女平等推進施設	0
生涯学習センター	1
その他の施設	0

## 【分野別事業数: 令和5年度実績】

学級・講座	高齢者対象	0	障害者対象事業	0
	女性対象	0	青少年対策事業	0
	家庭教育	0	視聴覚事業	0
	青年対象	0	図書館事業	0
	少年対象	0	博物館事業	0
	成人・一般対象	0	人権学習促進事業	0
	リーダー講習・研修会	0	その他の事業	7
行事・大会		1		
文化財保護普及事業		1		

## 【区市町村立幼稚園・学校数】

幼稚園(こども園)	0
小学校	3
特別支援学級設置校	2
日本語学級設置校	0
中学校	3
特別支援学級設置校	1
日本語学級設置校	0
夜間学級設置校	0
義務教育学校	0
中等教育学校	0
特別支援学校	0



# 利島村

生涯学習・  
社会教育 主管課

(教育委員会)

総人口

321 人(推計)

〒 100-0301 利島村248 利島村郷土資料館内

電話 04992-9-0331

ファクシミリ 04992-9-0333

E-mail t-kyouiku@vill.tokyo-toshima.lg.jp

## 【組織図】 (平成28年5月～)

教育長 ——— 事務局

## 【教育振興基本計画または教育施策大綱などの策定状況】

「利島村教育大綱～夢と希望をつなぐ学びの道しるべ～」(平成28年8月)

## 【令和6年度の重点課題とそれに対応した事業、特徴的な事業】

- ＜利島村の伝統文化芸能の継承、発展＞
- ・ふるさと利島に思いを寄せる日(伝統文化芸能行事)
- ＜文化遺産の活用＞
- ・大石山遺跡の保存、整備(都指定文化史跡)
- ・郷土資料館の整備

## 【生涯学習推進協議会等・社会教育委員の会議の設置の有無】

(会議・委員等の設置について、設置している場合は[委員数/定数]を記入、設置がない場合は空欄: 令和6年5月1日現在)

生涯学習推進協議会等設置

社会教育委員の会議設置

## 【生涯学習推進協議会等・社会教育委員の会議等の審議テーマ】

(会議の名称、現在のテーマと直近に出された答申等のテーマ: 令和6年5月1日現在)

【会議の名称】

【現在の審議テーマ】

【直近の答申等テーマ(年月)】

## 【社会教育関係常勤職員数 ( )は兼務職員数】

管理職・一般	社会教育	司書	学芸員
2	0 (0)	0 (0)	0 (0)

## 【令和6年度予算】(社会教育関係費の括弧は教育費以外(内数)。)(単位:千円)

一般会計(A)	教育費(B)	B/A	(C) 社会教育関係費	(c)	(C-c)/B
2,399,084	114,463	4.8%	9,439	(2,188)	6.3%

※委託・指定管理事業者は除く

## 【所管施設数】

公民館	0
社会教育会館	0
青少年施設	0
図書館	0
博物館	0
博物館類似施設	1
女性/男女平等推進施設	0
生涯学習センター	0
その他の施設	0

## 【分野別事業数:令和5年度実績】

学級・講座	高齢者対象	0	障害者対象事業	0
	女性対象	0	青少年対策事業	0
	家庭教育	0	視聴覚事業	0
	青年対象	0	図書館事業	0
	少年対象	0	博物館事業	0
	成人・一般対象	1	人権学習促進事業	0
リーダー講習・研修会	0	その他の事業	1	
行事・大会	0			
文化財保護普及事業	0			

## 【区市町村立幼稚園・学校数】

幼稚園(こども園)	0
小学校	0
特別支援学級設置校	0
日本語学級設置校	0
中学校	0
特別支援学級設置校	0
日本語学級設置校	0
夜間学級設置校	0
義務教育学校	1
中等教育学校	0
特別支援学校	0

# 新島村

生涯学習・  
社会教育 主管課

(教育委員会)

〒 100-0402 新島村本村1-1-1

総人口 2,230 人(推計)

電話 04992-5-0203

ファクシミリ 04992-5-0283

E-mail kyoiku3@niijima.com

## 【組織図】 (平成20年4月～)

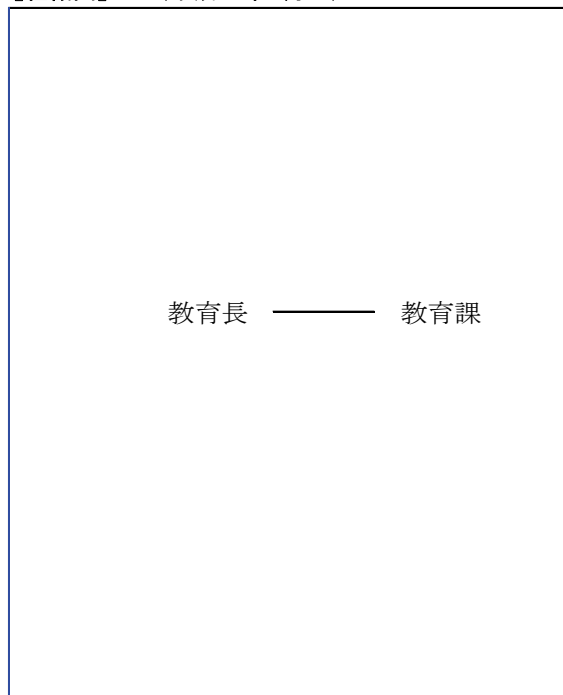

## 【教育振興基本計画または教育施策大綱などの策定状況】

「新島村教育大綱」(平成28年1月)

## 【令和6年度の重点課題とそれに対応した事業、特徴的な事業】

## 【生涯学習推進協議会等・社会教育委員の会議の設置の有無】

(会議・委員等の設置について、設置している場合は[委員数/定数]を記入、設置がない場合は空欄: 令和6年5月1日現在)

生涯学習推進協議会等設置
/

社会教育委員の会議設置
/

## 【生涯学習推進協議会等・社会教育委員の会議等の審議テーマ】

(会議の名称、現在のテーマと直近に出された答申等のテーマ: 令和6年5月1日現在)

【会議の名称】

【現在の審議テーマ】

【直近の答申等テーマ(年月)】

## 【社会教育関係常勤職員数 ( )は兼務職員数】

管理職・一般	社会教育	司書	学芸員
4	0 (0)	0 (0)	0 (0)

## 【令和6年度予算】(社会教育関係費の括弧は教育費以外(内数)。)(単位:千円)

一般会計(A)	教育費(B)	B/A	(C)	社会教育関係費 (c)	(C-c)/B
4,830,000	337,742	7.0%	37,179	(2,277)	10.3%

※委託・指定管理事業者は除く

## 【所管施設数】

公民館	0
社会教育会館	0
青少年施設	0
図書館	0
博物館	0
博物館類似施設	1
女性/男女平等推進施設	0
生涯学習センター	0
その他の施設	1

## 【分野別事業数: 令和5年度実績】

学級・講座	高齢者対象	0	障害者対象事業	0
	女性対象	0	青少年対策事業	0
	家庭教育	0	視聴覚事業	0
	青年対象	0	図書館事業	1
	少年対象	0	博物館事業	1
	成人・一般対象	1	人権学習促進事業	0
	リーダー講習・研修会	0	その他の事業	1
	行事・大会	2		
	文化財保護普及事業	1		

## 【区市町村立幼稚園・学校数】

幼稚園(こども園)	0
小学校	2
特別支援学級設置校	1
日本語学級設置校	0
中学校	2
特別支援学級設置校	1
日本語学級設置校	0
夜間学級設置校	0
義務教育学校	0
中等教育学校	0
特別支援学校	0

# 神津島村

生涯学習・  
社会教育 主管課

(教育委員会) 教育課

〒 100-0601 神津島村 9 0 4

総人口 1,714 人(推計)

電話 04992-8-1222

ファクシミリ 04992-8-1940

E-mail kyouiku@vill.kouzushima.tokyo.jp

## 【組織図】 (平成5年10月～)

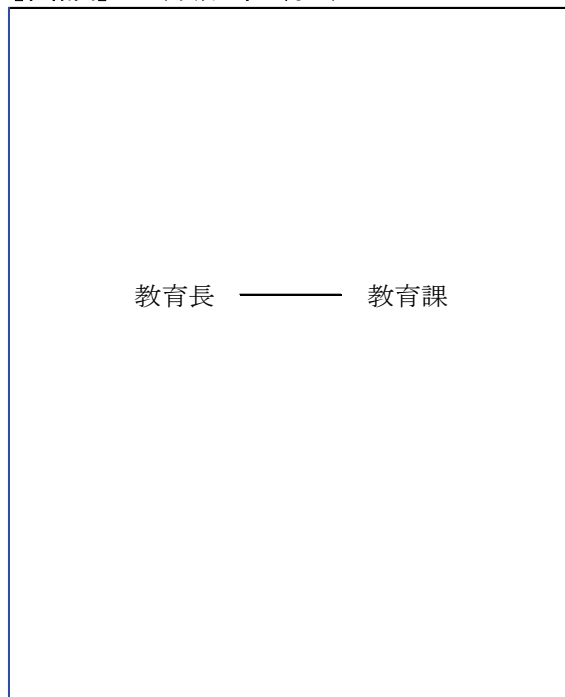

## 【教育振興基本計画または教育施策大綱などの策定状況】

令和5年度神津島村教育振興プランを策定

## 【令和6年度の重点課題とそれに対応した事業、特徴的な事業】

令和5年度に神津島村教育委員会として取り組む施策展開の方向性を具体的に示したものであり、「教育振興基本計画」(教育基本法第17条第2項)として策定するものである。  
神津島の未来を拓くのは人材である。教育を充実させ人材を育成する。  
具体的には、すべての児童・生徒の学力向上に重点的に取り組み、「知識・技能」、「思考力・判断力・表現力」、「学びに向かう力・人間性等」をバランスよく育成する。さらに、心身ともに健康で自分の将来に希望をもつ児童・生徒を育成する。

## 【生涯学習推進協議会等・社会教育委員の会議の設置の有無】

(会議・委員等の設置について、設置している場合は[委員数/定数]を記入、設置がない場合は空欄: 令和6年5月1日現在)

生涯学習推進協議会等設置
/

社会教育委員の会議設置
/

## 【生涯学習推進協議会等・社会教育委員の会議等の審議テーマ】

(会議の名称、現在のテーマと直近に出された答申等のテーマ: 令和6年5月1日現在)

【会議の名称】
【現在の審議テーマ】
【直近の答申等テーマ(年月)】

## 【社会教育関係常勤職員数 ( )は兼務職員数】

管理職・一般	社会教育	司書	学芸員
6	0 (0)	0 (0)	0 (0)

## 【令和6年度予算】(社会教育関係費の括弧は教育費以外(内数)。)(単位:千円)

一般会計(A)	教育費(B)	B/A	(C) 社会教育関係費	(c)	(C-c)/B
3,686,443	379,589	10.3%	47,163	0	12.4%

※委託・指定管理事業者は除く

## 【所管施設数】

公民館	0
社会教育会館	0
青少年施設	0
図書館	1
博物館	0
博物館類似施設	1
女性/男女平等推進施設	0
生涯学習センター	0
その他の施設	1

## 【分野別事業数: 令和5年度実績】

学級・講座	高齢者対象	0	障害者対象事業	0
	女性対象	0	青少年対策事業	0
	家庭教育	0	視聴覚事業	0
	青年対象	0	図書館事業	1
	少年対象	0	博物館事業	1
	成人・一般対象	0	人権学習促進事業	0
	リーダー講習・研修会	0	その他の事業	4
行事・大会		5		
文化財保護普及事業		0		

## 【区市町村立幼稚園・学校数】

幼稚園(こども園)	0
小学校	1
特別支援学級設置校	1
日本語学級設置校	0
中学校	1
特別支援学級設置校	1
日本語学級設置校	0
夜間学級設置校	0
義務教育学校	0
中等教育学校	0
特別支援学校	0

三宅村

生涯学習・  
社会教育 主管課

(教育委員会) 教育課

〒 100-1212 三宅島三宅村阿古497番地

総人口 2,104 人(推計) 電話 04994-5-0952 77ヶ所 04994-5-0933

E-mail kyouiku@vill.miyake.lg.jp

【組織図】 (平成24年4月～)

教育長 - 教育課

【教育振興基本計画または教育施策大綱などの策定状況】

三宅村教育委員会の基本方針

【令和6年度の重点課題とそれに対応した事業、特徴的な事業】

【生涯学習推進協議会等・社会教育委員の会議の設置の有無】  
(会議・委員等の設置について、設置している場合は[委員数/定数]を記入、設置がない場合は空欄: 令和6年5月1日現在)

生涯学習推進協議会等設置

社会教育委員の会議設置

【生涯学習推進協議会等・社会教育委員の会議等の審議テーマ】

(会議の名称、現在のテーマと直近に出された答申等のテーマ: 令和6年5月1日現在)

【会議の名称】

【現在の審議テーマ】

【直近の答申等テーマ(年月)】

【社会教育関係常勤職員数 (〇は兼務職員数)】				【令和6年度予算】(社会教育関係費の括弧は教育費以外(内数)。)(単位:千円)					
管理職・一般	社会教育	司書	学芸員	一般会計(A)	教育費(B)	B/A	(C) 社会教育関係費	(c)	(C-c)/B
3	0 (0)	0 (0)	0 (0)	3,220,704	322,699	10.0%	35,175	0	10.9%

※委託・指定管理事業者は除く

【所管施設数】		【分野別事業数:令和5年度実績】				【区市町村立幼稚園・学校数】		
公民館	0	学級・講座	高齢者対象	0	障害者対象事業	0	幼稚園(こども園)	0
社会教育会館	0		女性対象	0	青少年対策事業	0	小学校	1
青少年施設	1		家庭教育	0	視聴覚事業	0	特別支援学級設置校	1
図書館	1		青年対象	0	図書館事業	1	日本語学級設置校	0
博物館	0		少年対象	0	博物館事業	1	中学校	1
博物館類似施設	1		成人・一般対象	0	人権学習促進事業	0	特別支援学級設置校	0
女性/男女平等推進施設	0	リーダー講習・研修会	0	その他の事業	1	日本語学級設置校	0	
生涯学習センター	0	行事・大会	1			夜間学級設置校	0	
その他の施設	2	文化財保護普及事業	1			義務教育学校	0	
						中等教育学校	0	
						特別支援学校	0	

## 御蔵島村

生涯学習・  
社会教育 主管課

## (教育委員会) 事務局

総人口

309 人(推計)

〒 100-1301 御蔵島村字入かねが沢

電話 04994-8-2121

ファクシミリ 04994-8-2239

E-mail kyouiku@vill.mikurajima.lg.jp

## 【組織図】 (昭和33年5月～)

教育長 ——— 事務局

## 【教育振興基本計画または教育施策大綱などの策定状況】

策定済み(御蔵島村基本構想・基本計画)

## 【令和6年度の重点課題とそれに対応した事業、特徴的な事業】

(令和6年度御蔵島村教育委員会の基本方針より)

基本方針1

「人権尊重の精神」と「社会貢献の精神」の育成

基本方針2

「豊かな個性」と「創造力」の伸長

基本方針3

「総合的な教育力」と「生涯学習」の充実

基本方針4

「村民の教育参加」と「学校経営組織の充実」の推進

## 【生涯学習推進協議会等・社会教育委員の会議の設置の有無】

(会議・委員等の設置について、設置している場合は[委員数/定数]を記入、設置がない場合は空欄: 令和6年5月1日現在)

生涯学習推進協議会等設置

社会教育委員の会議設置

## 【生涯学習推進協議会等・社会教育委員の会議等の審議テーマ】

(会議の名称、現在のテーマと直近に出された答申等のテーマ: 令和6年5月1日現在)

【会議の名称】

【現在の審議テーマ】

【直近の答申等テーマ(年月)】

## 【社会教育関係常勤職員数】(〇は兼務職員数)

管理職・一般	社会教育	司書	学芸員
0	0 (0)	0 (0)	0 (0)

## 【令和6年度予算】(社会教育関係費の括弧は教育費以外(内数)。)(単位:千円)

一般会計(A)	教育費(B)	B/A	(C)	社会教育関係費 (c)	(C-c)/B
1,981,071	166,795	8.4%	1,320	(1,320)	0.0%

※委託・指定管理事業者は除く

## 【所管施設数】

公民館	0
社会教育会館	0
青少年施設	0
図書館	0
博物館	0
博物館類似施設	1
女性/男女平等推進施設	0
生涯学習センター	0
その他の施設	0

## 【分野別事業数: 令和5年度実績】

学級・講座	高齢者対象	0	障害者対象事業	0
	女性対象	0	青少年対策事業	0
	家庭教育	0	視聴覚事業	0
	青年対象	0	図書館事業	0
	少年対象	0	博物館事業	0
	成人・一般対象	0	人権学習促進事業	0
リーダー講習・研修会		0	その他の事業	0
行事・大会		0		
文化財保護普及事業		1		

## 【区市町村立幼稚園・学校数】

幼稚園(こども園)	0
小学校	1
特別支援学級設置校	0
日本語学級設置校	0
中学校	1
特別支援学級設置校	0
日本語学級設置校	0
夜間学級設置校	0
義務教育学校	0
中等教育学校	0
特別支援学校	0

# 八丈町

生涯学習・  
社会教育 主管課

(教育委員会) 教育課

〒 100-1498 八丈町大賀郷2551番地2

総人口 6,666 人(推計)

電話 04996-2-7071

ファクシミリ 04996-2-4437

E-mail kyoiku@town.hachijo.tokyo.jp

## 【組織図】 (平成28年4月～)

教育長 — 教育課

## 【教育振興基本計画または教育施策大綱などの策定状況】

「八丈町教育大綱」(平成28年3月)

## 【令和6年度の重点課題とそれに対応した事業、特徴的な事業】

- 八丈島歴史民俗資料館耐震改修事業
- 放課後子ども教室推進事業を推進
- 八丈方言の話者である高齢者の力を生かし、島民が関心を持つ「島言葉を知り、伝える」取組、「八丈方言大会・方言サミット」
- 体育協会・スポーツクラブと連携し、ジュニア世代からシニア世代まで様々な年齢層の方のスポーツ人口の増加

## 【生涯学習推進協議会等・社会教育委員の会議の設置の有無】

(会議・委員等の設置について、設置している場合は[委員数/定数]を記入、設置がない場合は空欄: 令和6年5月1日現在)

生涯学習推進協議会等設置
/

社会教育委員の会議設置
0 / 6

## 【生涯学習推進協議会等・社会教育委員の会議等の審議テーマ】

(会議の名称、現在のテーマと直近に出された答申等のテーマ: 令和6年5月1日現在)

【会議の名称】  
【現在の審議テーマ】  
【直近の答申等テーマ(年月)】

## 【社会教育関係常勤職員数 ( )は兼務職員数】

管理職・一般	社会教育	司書	学芸員
7	0 (0)	1 (0)	0 (0)

## 【令和6年度予算】(社会教育関係費の括弧は教育費以外(内数)。)(単位:千円)

一般会計(A)	教育費(B)	B/A	(C) 社会教育関係費	(c)	(C-c)/B
9,902,793	1,705,115	17.2%	831,745	0	48.8%

※委託・指定管理事業者は除く

## 【所管施設数】

公民館	5
社会教育会館	0
青少年施設	0
図書館	1
博物館	0
博物館類似施設	1
女性/男女平等推進施設	0
生涯学習センター	1
その他の施設	0

## 【分野別事業数: 令和5年度実績】

学級・講座	高齢者対象	0	障害者対象事業	0
	女性対象	10	青少年対策事業	0
	家庭教育	0	視聴覚事業	0
	青年対象	0	図書館事業	2
	少年対象	9	博物館事業	0
	成人・一般対象	8	人権学習促進事業	0
	リーダー講習・研修会	0	その他の事業	1
行事・大会		1		
文化財保護普及事業		0		

## 【区市町村立幼稚園・学校数】

幼稚園(こども園)	0
小学校	3
特別支援学級設置校	1
日本語学級設置校	0
中学校	3
特別支援学級設置校	1
日本語学級設置校	0
夜間学級設置校	0
義務教育学校	0
中等教育学校	0
特別支援学校	0

# 青ヶ島村

生涯学習・  
社会教育 主管課

(教育委員会) 事務局

〒 100-1701 青ヶ島村無番地

総人口 167 人(推計)

電話 04996-9-0201

ファクシミリ 04996-9-0200

E-mail aogashima\_kyouiku@vill.aogashima.lg.jp

## 【組織図】 (平成28年4月～)

教育委員会——教育長——教育委員会事務局

## 【教育振興基本計画または教育施策大綱などの策定状況】

平成31年4月 青ヶ島村教育施策大綱を策定

## 【令和6年度の重点課題とそれに対応した事業、特徴的な事業】

コミュニティスクール、放課後子供教室の運営

## 【生涯学習推進協議会等・社会教育委員の会議の設置の有無】

(会議・委員等の設置について、設置している場合は[委員数/定数]を記入、設置がない場合は空欄: 令和6年5月1日現在)

生涯学習推進協議会等設置

社会教育委員の会議設置

/

/

## 【生涯学習推進協議会等・社会教育委員の会議等の審議テーマ】

(会議の名称、現在のテーマと直近に出された答申等のテーマ: 令和6年5月1日現在)

【会議の名称】

【現在の審議テーマ】

【直近の答申等テーマ(年月)】

## 【社会教育関係常勤職員数 ( )は兼務職員数】

管理職・一般	社会教育	司書	学芸員
2	0 (0)	0 (0)	0 (0)

## 【令和6年度予算】(社会教育関係費の括弧は教育費以外(内数)。)(単位:千円)

一般会計(A)	教育費(B)	B/A	(C) 社会教育関係費	(c)	(C-c)/B
1,074,412	4,960	0.5%	1,505	0	30.3%

※委託・指定管理事業者は除く

## 【所管施設数】

公民館	0
社会教育会館	0
青少年施設	0
図書館	1
博物館	0
博物館類似施設	0
女性/男女平等推進施設	0
生涯学習センター	0
その他の施設	0

## 【分野別事業数: 令和5年度実績】

学級・講座	高齢者対象	0	障害者対象事業	0
	女性対象	0	青少年対策事業	0
	家庭教育	0	視聴覚事業	0
	青年対象	0	図書館事業	0
	少年対象	0	博物館事業	0
	成人・一般対象	0	人権学習促進事業	0
	リーダー講習・研修会	0	その他の事業	0
行事・大会		0		
文化財保護普及事業		1		

## 【区市町村立幼稚園・学校数】

幼稚園(こども園)	0
小学校	1
特別支援学級設置校	0
日本語学級設置校	0
中学校	1
特別支援学級設置校	0
日本語学級設置校	0
夜間学級設置校	0
義務教育学校	0
中等教育学校	0
特別支援学校	0



# 小笠原村

生涯学習・  
社会教育 主管課

(教育委員会) 教育課

〒 100-2101 小笠原村父島字西町

総人口 2,842 人(推計)

電話 04998-2-3117

ファクシミリ 04998-2-3119

E-mail kyoiku@vill.ogasawara.tokyo.jp

## 【組織図】 (平成9年4月～)

教育長 ——— 教育課

## 【教育振興基本計画または教育施策大綱などの策定状況】

令和6年4月に「小笠原村教育ビジョン(小笠原村教育振興基本計画)」(令和6年～令和10年の5か年計画)を策定

## 【令和6年度の重点課題とそれに対応した事業、特徴的な事業】

村民が文化・スポーツに親しむことのできる環境を維持及び推進し、村民の健康、体力の増進を図るとともに、文化的で豊かな心を育みゆとりある暮らしを応援する。  
また、父島及び母島の村民がより深く交流や親睦ができるように、文化交流及びスポーツ交流の支援を行う。

## 【生涯学習推進協議会等・社会教育委員の会議の設置の有無】

(会議・委員等の設置について、設置している場合は[委員数/定数]を記入、設置がない場合は空欄: 令和6年5月1日現在)

生涯学習推進協議会等設置

社会教育委員の会議設置

## 【生涯学習推進協議会等・社会教育委員の会議等の審議テーマ】

(会議の名称、現在のテーマと直近に出された答申等のテーマ: 令和6年5月1日現在)

【会議の名称】

【現在の審議テーマ】

【直近の答申等テーマ(年月)】

## 【社会教育関係常勤職員数 (〇は兼務職員数)】

管理職・一般	社会教育	司書	学芸員
3	0 (0)	0 (0)	0 (0)

## 【令和6年度予算】(社会教育関係費の括弧は教育費以外(内数)。)(単位:千円)

一般会計(A)	教育費(B)	B/A	(C) 社会教育関係費	(c)	(C-c)/B
6,521,837	1,329,589	20.4%	35,928	0	2.7%

※委託・指定管理事業者は除く

## 【所管施設数】

公民館	0
社会教育会館	0
青少年施設	0
図書館	0
博物館	0
博物館類似施設	0
女性/男女平等推進施設	0
生涯学習センター	0
その他の施設	1

## 【分野別事業数: 令和5年度実績】

学級・講座	高齢者対象	0	障害者対象事業	0
	女性対象	0	青少年対策事業	0
	家庭教育	0	視聴覚事業	0
	青年対象	0	図書館事業	0
	少年対象	0	博物館事業	0
	成人・一般対象	0	人権学習促進事業	0
	リーダー講習・研修会	0	その他の事業	0
行事・大会		6		
文化財保護普及事業		0		

## 【区市町村立幼稚園・学校数】

幼稚園(こども園)	0
小学校	2
特別支援学級設置校	1
日本語学級設置校	0
中学校	2
特別支援学級設置校	1
日本語学級設置校	0
夜間学級設置校	0
義務教育学校	0
中等教育学校	0
特別支援学校	0

**2**

**数 値 テ ー タ**



# 1 区市町村生涯学習・社会教育所管課等一覧(令和6年5月1日現在)

No.	区市町村名	課 名	郵便番号	所 在 地	電話番号(内線)	ファクシミリ	電子メール アドレス
1	千代田区	地域振興部 生涯学習・スポーツ課	102-8688	千代田区九段南1-2-1	03-5211-3632	03-3264-1466	shogaigakushuu@city.chiyoda.lg.jp
2	中央区	区民部 文化・生涯学習課	104-8404	中央区築地1-1-1	03-3546-5345	03-3546-9556	b-syogai_01@city.chuo.lg.jp
3	港区	(教委) 生涯学習スポーツ振興課	105-8511	港区芝公園1-5-25	03-3578-2741	03-3578-2759	minato31@city.minato.tokyo.jp
4	新宿区	地域振興部 生涯学習スポーツ課 (教委) 教育支援課	160-8484 169-0072	新宿区歌舞伎町1-5-1 新宿区大久保3-1-2	03-5273-4358 03-3232-1078	03-5273-3590 03-3232-1079	shogaigakusyu@city.shinjuku.lg.jp kyoiku-chiikikatei@city.shinjuku.lg.jp
5	文京区	アカデミー推進部 アカデミー推進課	112-8555	文京区春日1-16-21	03-5803-1307	03-5803-1369	b250500@city.bunkyo.lg.jp
6	台東区	(教委) 生涯学習課	111-8621	台東区西浅草3-25-16	03-5246-5815	03-5246-5814	shougai@city.taito.tokyo.jp
7	墨田区	(教委) 地域教育支援課 地域力支援部 地域活動推進課	130-8640	墨田区吾妻橋1-23-20	03-5608-1433 03-5608-6202	03-5608-6411 03-5608-6934	chiikikyoiuku@city.sumida.lg.jp katsudosuishin@city.sumida.lg.jp
8	江東区	(教委) 地域教育課	135-8383	江東区東陽4-11-28	03-3647-9676	03-3647-9274	583210@city.koto.lg.jp
9	品川区	文化観光スポーツ振興部 文化観光戦略課	140-8715	品川区広町2-1-36	03-5742-6836	03-5742-6893	bunka-kanko@city.shinagawa.tokyo.jp
10	目黒区	(教委) 生涯学習課	153-8573	目黒区上目黒2-19-15	03-5722-9314	03-3715-3099	kyoiku61@city.meguro.tokyo.jp
11	大田区	地域力推進部 地域力推進課	144-8621	大田区蒲田5-13-14	03-5744-1443	03-5744-1518	s-gakushu@city.ota.tokyo.jp
12	世田谷区	(教委) 生涯学習課	156-0016	世田谷区弦巻3-16-8	03-3429-4253	03-3429-4267	SEA02059@mb.city.setagaya.tokyo.jp
13	渋谷区	学びとスポーツ部 学びとスポーツ課	150-8510	渋谷区渋谷2-21-1渋谷ヒカリエ8階	03-6451-1417	03-6451-1428	sec-manabishien@shibuya.tokyo
14	中野区	区民部 文化振興・多文化共生推進課	164-8501	中野区中野4-11-19	03-3228-8863	03-3228-5603	bunkakokusa@city.tokyo-nakano.lg.jp
15	杉並区	(教委) 生涯学習推進課	166-8570	杉並区阿佐谷南1-15-1	03-5307-0763	03-5307-0693	SYOGAI-GAKUSYU@city.suginami.lg.jp
16	豊島区	文化商工部 学習・スポーツ課	171-8422	豊島区南池袋2-45-1	03-4566-2761	03-3981-1577	A0014606@city.toshima.lg.jp
17	北区	(教委) 生涯学習・学校地域連携課	114-8546	北区滝野川2-52-10 滝野川分庁舎	03-3908-9323	03-3900-1139	s-g-renkei@city.kita.lg.jp
18	荒川区	地域文化スポーツ部 生涯学習課	116-8501	荒川区荒川2-2-3	03-3802-4574	03-3802-3126	shakyo-shakyo@city.arakawa.lg.jp
19	板橋区	(教委) 生涯学習課	173-8501	板橋区板橋2-66-1	03-3579-2633	03-3579-2635	shogaku@city.itabashi.tokyo.jp
20	練馬区	(教委) 教育総務課	176-8501	練馬区豊玉北6-12-1	03-5984-5609	03-3991-1147	GAKKOSHOMU@city.nerima.tokyo.jp
21	足立区	地域のちから推進部 生涯学習支援課	120-8510	足立区中央本町1-17-1	03-3880-5111	03-3880-5603	sg-shien@city.adachi.tokyo.jp
22	葛飾区	(教委) 生涯学習課	124-8555	葛飾区立石5-13-1	03-5654-8474	03-5698-1541	301000@city.katsushika.lg.jp
23	江戸川区	文化共育部 文化課	132-8501	江戸川区中央1-4-1	03-5662-0300	03-5607-5151	bunka@city.edogawa.tokyo.jp
24	八王子市	(教委) 生涯学習政策課	192-8501	八王子市元本郷町3-24-1	042-620-7333	042-626-8554	b320700@city.hachioji.lg.jp
25	立川市	(教委) 生涯学習推進センター	190-0012	立川市曙町2-36-2 フアール立川センタースクエア4階	042-527-5757	042-528-6806	shougai-suishin@city.tachikawa.lg.jp
26	武蔵野市	(教委) 生涯学習スポーツ課	180-8777	武蔵野市緑町2-2-28	0422-60-1902	0422-51-9264	SEC-SYOGAKU@city.musashino.lg.jp
27	三鷹市	スポーツと文化部 生涯学習課	181-8555	三鷹市野崎1-1-1	0422-29-9862	0422-29-9040	shogai@city.mitaka.lg.jp
28	青梅市	(教委) 社会教育課	198-8701	青梅市東青梅1-11-1	0428-22-1111(内2382)	0428-22-9835	div7050@city.ome.lg.jp
29	府中市	文化スポーツ部 文化生涯学習課	183-0056	府中市寿町1-5 府中駅北第二庁舎4階	042-335-4391	042-365-3593	syakyo01@city.fuchu.tokyo.jp
30	昭島市	(教委) 社会教育課	196-8511	昭島市中町1-17-1	042-544-5111(内2253)	042-541-4337	syakaikyoiuk@city.akishima.lg.jp
31	調布市	生活文化スポーツ部 文化生涯学習課 (教委) 社会教育課	182-8511 182-0026	調布市小島町2-35-1 調布市小島町2-36-1	042-481-7139 042-481-7488	042-481-6881 042-481-7739	bunsin@city.chofu.lg.jp syakaiky@city.chofu.lg.jp
32	町田市	(教委) 生涯学習総務課	194-8520	町田市森野2-2-22	042-724-2181	050-3161-9866	syougaig010@city.machida.tokyo.jp
33	小金井市	(教委) 生涯学習課	184-8504	小金井市前原町3-41-15	042-316-6600	042-383-1133	k020101@koganei-shi.jp
34	小平市	(教委) 地域学習支援課	187-8701	小平市小川町2-1333	042-346-9574	042-346-9578	chiikigakushushien@city.kodaira.lg.jp
35	日野市	(教委) 生涯学習課	191-8686	日野市神明1-12-1	042-514-8765	042-583-9684	sgakusyu@city.hino.lg.jp
36	東村山市	(教委) 社会教育課	189-8501	東村山市本町1-2-3	042-393-5111(内3817)	042-397-5431	syakaikyoiuku@city.higashimurayama.tokyo.jp
37	国分寺市	(教委) 社会教育課	185-0034	国分寺市光町1-46-8	042-574-4044	042-571-4700	shakaikyoiuku@city.kokubunji.tokyo.jp
38	国立市	(教委) 生涯学習課	186-8501	国立市富士見台2-47-1	042-576-2111	042-576-3277	sec_shogaigakushu@city.kunitachi.lg.jp
39	福生市	(教委) 生涯学習推進課	197-8501	福生市本町5	042-551-1950	042-552-2622	f-shakai@city.fussa.lg.jp
40	狛江市	企画財政部 政策室 (教委) 社会教育課	201-8585	狛江市和泉本町1-1-5	03-3430-1111(内2454) 03-3430-1111(内2372)	03-3430-1600	kyodot@city.komae.lg.jp syakyoukkr01@city.komae.lg.jp
41	東大和市	(教委) 生涯学習課	207-8585	東大和市中央3-930	042-563-2111(内1554)	042-563-5933	shougaigakusyu@city.higashiyamato.lg.jp
42	清瀬市	(教委) 生涯学習スポーツ課	204-8511	清瀬市中里5-842	042-497-1815	042-495-3940	gakushu@city.kiyose.lg.jp
43	東久留米市	(教委) 生涯学習課	203-8555	東久留米市本町3-3-1	042-470-7784	042-470-7811	shogaigakushu@city.higashikurume.lg.jp
44	武蔵村山市	(教委) 文化振興課	208-8501	武蔵村山市本町1-1-1	042-565-1111(内652)	042-566-2619	gakusyu@city.musashimurayama.lg.jp
45	多摩市	くらしと文化部 文化・生涯学習推進課 (教委) 教育振興課	206-8666 206-0025	多摩市関戸6-12-1 多摩市永山1-5 ベルブ永山3階	042-338-6882 042-338-6930	042-371-3711 042-337-6003	tm168000@city.tama.tokyo.jp tm711000@city.tama.tokyo.jp
46	稲城市	(教委) 生涯学習課	206-8601	稲城市東長沼2111	042-378-2111(内733)	042-379-0491	shougaigaku@city.inagi.lg.jp
47	羽村市	(教委) 生涯学習推進課	205-0003	羽村市緑ヶ丘1-11-5	042-570-0707	042-570-6422	s706000@city.hamura.lg.jp
48	あきる野市	(教委) 生涯学習推進課	197-0814	あきる野市二宮350	042-558-1111	042-558-1560	shogaigakushu@city.akiruno.lg.jp
49	西東京市	(教委) 社会教育課	188-8666	西東京市南町5-6-13(田無第二庁舎)	042-420-2831	042-420-2831	syakyou@city.nishitokyo.lg.jp
50	瑞穂町	(教委) 社会教育課	190-1292	西多摩郡瑞穂町大字箱根ヶ崎2335	042-557-6695	042-557-2693	syakai-kyoiuku@town.mizuho.tokyo.jp
51	日の出町	(教委) 文化スポーツ課	190-0192	西多摩郡日の出町平井2780	042-588-5794	042-597-6698	bunka@town.hinode.tokyo.jp
52	檜原村	(教委) 教育課	190-0212	西多摩郡檜原村467-1	042-598-1011	042-598-1009	syakaiky@vill.hinohara.tokyo.jp
53	奥多摩町	(教委) 教育課	198-0212	西多摩郡奥多摩町氷川215-6	0428-83-2246	0428-83-2555	bunka@town.okutama.tokyo.jp
54	大島町	(教委) 教育文化課	100-0101	大島町元町字丸塚548-1	04992-2-1453	04992-7-5808	c140210@town.tokyo-oshima.lg.jp
55	利島村	教育委員会事務局	100-0301	利島村248 利島村郷土資料館内	04992-9-0331	04992-9-0333	t-kyoiuku@vill.tokyo-toshima.lg.jp
56	新島村	(教委) 教育課	100-0402	新島村本村1-1-1	04992-5-0203	04992-5-0283	kyoiku3@nijima.com
57	神津島村	(教委) 教育課	100-0601	神津島村904	04992-8-1222	04992-8-1940	kyoiuku@vill.kouzushima.tokyo.jp
58	三宅村	(教委) 教育課	100-1212	三宅村阿古497	04994-5-0952	04994-5-0933	kyoiuku@vill.miyake.tokyo.jp
59	御蔵島村	教育委員会事務局	100-1301	御蔵島村字入かねが沢	04994-8-2121	04994-8-2239	kyoiuku@vill.mikurajima.lg.jp
60	八丈町	(教委) 教育課	100-1498	八丈町大賀郷2551-2	04996-2-7071	04996-2-4437	kyoiku@town.hachijo.tokyo.jp
61	青ヶ島村	教育委員会事務局	100-1701	青ヶ島村無番地	04996-9-0201	04996-9-0200	aogashima-kyoiuku@vill.aogashima.lg.jp
62	小笠原村	(教委) 教育課	100-2101	小笠原村父島字西町	04998-2-3117	04998-2-3119	kyoiku@vill.ogasawara.tokyo.jp

※所属が教育委員会事務局の場合(教委と記載)は、部名は省略しています。

## 2 令和6年度 生涯学習・社会教育関係費予算(令和6年5月1日現在)

(単位:千円)

区市町村名	A 一般会計	B 教育費	B/A	C=D+E 生涯学習・社会教育 関係費総額 c:括弧内(教育費以外)	(C-c) /B	D=①+② 社会教育事務局費	① 建設費
総計	6,610,624,410	977,430,164	14.8%	124,028,070 ( 24,943,096)	10.1%	56,900,394 ( 7,616,358)	23,241,626 ( 873,424)
区部計	4,690,763,874	738,405,390	15.7%	93,932,347 ( 21,830,577)	9.8%	49,119,280 ( 6,827,569)	20,966,457 ( 863,136)
千代田区	69,575,616	18,202,815	26.2%	1,544,221 ( その他 1,475,541)	0.4%	220,291 ( 212,964)	0 ( その他 0)
中央区	133,521,904	15,223,707	11.4%	2,602,551 ( その他 433,331)	14.2%	911,838 ( 119,665)	0 ( その他 0)
港区	184,590,000	26,490,298	14.4%	1,898,029 ( その他 0)	7.2%	74,695 ( 0)	0 ( その他 0)
新宿区	184,498,026	21,205,022	11.5%	4,959,061 ( その他 3,424,477)	7.2%	2,041,513 ( 1,984,245)	0 ( その他 0)
文京区	127,528,000	2,199,000	1.7%	2,425,111 ( その他 862,466)	71.1%	585,787 ( 533,998)	0 ( その他 0)
台東区	123,200,000	29,781,771	24.2%	2,820,006 ( その他 86,584)	9.2%	645,950 ( 23,814)	0 ( その他 0)
墨田区	137,265,000	13,721,665	10.0%	1,256,399 ( その他 229,830)	7.5%	198,615 ( 0)	0 ( その他 0)
江東区	254,349,000	41,022,135	16.1%	5,522,002 ( その他 581,325)	12.0%	3,487,722 ( 187,182)	12,870 ( その他 12,870)
品川区	203,656,000	23,650,836	11.6%	3,563,473 ( その他 1,972,160)	6.7%	1,311,255 ( 1,284,891)	820,537 ( その他 820,537)
目黒区	130,021,510	19,302,318	14.8%	1,166,329 ( その他 0)	6.0%	74,954 ( 0)	0 ( その他 0)
大田区	341,209,981	52,176,687	15.3%	3,363,603 ( その他 326,635)	5.8%	1,102,977 ( 114,785)	0 ( その他 0)
世田谷区	371,551,547	38,761,152	10.4%	4,017,931 ( その他 4,731)	10.4%	2,873,486 ( 4,731)	97,775 ( その他 0)
渋谷区	122,319,000	14,113,318	11.5%	1,475,885 ( その他 100,768)	9.7%	102,759 ( 34,949)	0 ( その他 0)
中野区	200,437,000	62,464,515	31.2%	2,610,517 ( その他 1,545,366)	1.7%	273,212 ( 249,701)	0 ( その他 0)
杉並区	222,892,000	24,806,748	11.1%	3,227,134 ( その他 8,673)	13.0%	1,379,896 ( 0)	982,778 ( その他 0)
豊島区	152,935,082	12,644,604	8.3%	1,171,876 ( その他 1,057,847)	0.9%	198,345 ( 84,427)	0 ( その他 0)
北区	181,367,000	23,768,086	13.1%	1,667,651 ( その他 200)	7.0%	267,394 ( 0)	0 ( その他 0)
荒川区	118,928,871	14,896,528	12.5%	2,859,286 ( その他 2,833,394)	0.2%	1,224,859 ( 1,198,967)	0 ( その他 0)
板橋区	253,000,000	33,888,885	13.4%	5,020,104 ( その他 133,733)	14.4%	2,931,962 ( 1,613)	52,099 ( その他 0)
練馬区	323,088,364	120,855,985	37.4%	9,376,058 ( その他 933,757)	7.0%	6,419,373 ( 237,119)	0 ( その他 0)
足立区	330,039,015	47,446,956	14.4%	5,484,525 ( その他 3,792,131)	3.6%	898,769 ( 449,512)	305,670 ( その他 29,729)
葛飾区	239,850,000	35,487,801	14.8%	3,076,911 ( その他 0)	8.7%	1,025,444 ( 0)	0 ( その他 0)
江戸川区	284,940,958	46,294,558	16.2%	22,823,684 ( その他 2,027,628)	44.9%	20,868,184 ( 105,006)	18,694,728 ( その他 0)
市部計	1,840,026,114	230,099,108	12.5%	28,304,796 ( 3,106,734)	11.0%	7,012,527 ( 786,601)	1,873,987 ( 10,288)
八王子市	227,200,000	23,354,964	10.3%	2,802,795 ( その他 112,883)	11.5%	538,999 ( 110,346)	0 ( その他 0)
立川市	86,372,000	12,846,311	14.9%	2,248,902 ( その他 998,084)	9.7%	1,133,313 ( 257,524)	828,430 ( その他 0)
武蔵野市	81,523,000	14,697,516	18.0%	1,442,710 ( その他 0)	9.8%	66,774 ( 0)	0 ( その他 0)
三鷹市	83,187,972	10,797,482	13.0%	311,241 ( その他 0)	2.9%	285,247 ( 0)	0 ( その他 0)
青梅市	58,876,855	6,312,780	10.7%	927,414 ( その他 850,978)	1.2%	86,724 ( 10,288)	10,288 ( その他 10,288)
府中市	127,830,000	26,652,393	20.8%	4,683,305 ( その他 62,792)	17.3%	1,148,362 ( 0)	0 ( その他 0)
昭島市	50,673,000	6,984,409	13.8%	1,011,289 ( その他 0)	14.5%	285,867 ( 0)	0 ( その他 0)
調布市	106,500,000	12,415,989	11.7%	1,477,435 ( その他 19,186)	11.7%	56,165 ( 19,186)	0 ( その他 0)
町田市	179,282,426	18,746,597	10.5%	1,474,079 ( その他 506,023)	5.2%	342,416 ( 265,221)	0 ( その他 0)
小金井市	54,132,000	4,454,677	8.2%	589,450 ( その他 0)	13.2%	91,243 ( 0)	0 ( その他 0)
小平市	83,000,000	8,842,453	10.7%	1,175,509 ( その他 3,272)	13.3%	110,297 ( 601)	0 ( その他 0)
日野市	72,689,000	9,479,106	13.0%	449,972 ( その他 10,574)	4.6%	159,059 ( 10,574)	0 ( その他 0)
東村山市	64,789,760	7,768,537	12.0%	699,770 ( その他 0)	9.0%	74,576 ( 0)	0 ( その他 0)
国分寺市	63,661,317	7,791,566	12.2%	1,257,611 ( その他 439)	16.1%	831,671 ( 0)	679,626 ( その他 0)
国立市	37,173,000	5,593,006	15.0%	769,715 ( その他 15,402)	13.5%	335,893 ( 15,402)	0 ( その他 0)
福生市	35,540,000	4,496,243	12.7%	521,287 ( その他 4,081)	11.5%	21,790 ( 3,858)	0 ( その他 0)
狛江市	33,920,000	4,055,036	12.0%	780,134 ( その他 30,737)	18.5%	565,112 ( 30,737)	352,623 ( その他 0)
東大和市	34,829,000	3,550,862	10.2%	439,299 ( その他 0)	12.4%	0 ( 0)	0 ( その他 0)
清瀬市	34,392,000	3,598,866	10.5%	206,622 ( その他 67,384)	3.9%	17,157 ( 10,972)	0 ( その他 0)
東久留米市	45,656,000	4,206,653	9.2%	507,701 ( その他 323,278)	4.4%	62,470 ( 8,897)	0 ( その他 0)
武蔵村山市	35,574,404	4,110,759	11.6%	558,322 ( その他 58,210)	12.2%	80,579 ( 0)	0 ( その他 0)
多摩市	61,790,000	7,758,882	12.6%	1,116,121 ( その他 8,659)	14.3%	216,337 ( 8,659)	3,020 ( その他 0)
稲城市	42,080,000	5,698,196	13.5%	998,501 ( その他 25,195)	17.1%	117,823 ( 25,195)	0 ( その他 0)
羽村市	24,410,000	2,694,677	11.0%	511,543 ( その他 0)	19.0%	37,954 ( 0)	0 ( その他 0)
あきる野市	34,572,380	4,016,746	11.6%	488,540 ( その他 9,557)	11.9%	55,787 ( 9,141)	0 ( その他 0)
西東京市	80,372,000	9,174,402	11.4%	855,529 ( その他 0)	9.3%	290,912 ( 0)	0 ( その他 0)
郡部計	36,489,000	3,745,522	10.3%	615,529 ( 0)	16.4%	113,811 ( 0)	16,717 ( 0)
瑞穂町	15,869,000	1,866,706	11.8%	305,325 ( その他 0)	16.4%	13,469 ( 0)	0 ( その他 0)
日の出町	9,800,000	988,488	10.1%	52,915 ( その他 0)	5.4%	35,808 ( 0)	0 ( その他 0)
檜原村	3,870,000	273,372	7.1%	76,023 ( その他 0)	27.8%	21,396 ( 0)	0 ( その他 0)
奥多摩町	6,950,000	616,956	8.9%	181,266 ( その他 0)	29.4%	43,138 ( 0)	16,717 ( その他 0)
島しょ部計	43,345,422	5,180,144	12.0%	1,175,398 ( 5,785)	22.6%	654,776 ( 2,188)	384,465 ( 0)
大島町	8,570,000	738,131	8.6%	163,086 ( その他 0)	22.1%	107,238 ( 0)	0 ( その他 0)
利島村	2,399,084	114,463	4.8%	9,439 ( その他 2,188)	6.3%	8,008 ( 2,188)	0 ( その他 0)
新島村	4,830,000	337,742	7.0%	37,179 ( その他 2,277)	10.3%	10,112 ( 0)	0 ( その他 0)
神津島村	3,686,443	379,589	10.3%	47,163 ( その他 0)	12.4%	13,286 ( 0)	741 ( その他 0)
三宅村	4,379,782	322,699	7.4%	48,033 ( その他 0)	14.9%	12,281 ( 0)	0 ( その他 0)
御蔵島村	1,981,071	166,795	8.4%	1,320 ( その他 1,320)	0.0%	0 ( 0)	0 ( その他 0)
八丈町	9,902,793	1,705,115	17.2%	831,745 ( その他 0)	48.8%	472,096 ( 0)	383,724 ( その他 0)
青ヶ島村	1,074,412	86,021	8.0%	1,505 ( その他 0)	1.7%	0 ( 0)	0 ( その他 0)
小笠原村	6,521,837	1,329,589	20.4%	35,928 ( その他 0)	2.7%	31,755 ( 0)	0 ( その他 0)

※ 括弧内は、教育費以外で内数。

※ 括弧内の款:総務費、民生費、区民費、区民生活費、地域振興費、地域文化費、文化商工費、文化共育費、産業経済費、生活経済費、子ども家庭費、福祉費

## 2 令和6年度 生涯学習・社会教育関係費予算\_(2)

(単位:千円)

E=⑤+⑥							
②(=③+④) 事業費・維持管理費他		施 設 費		⑤ 資料購入費		⑥(=⑦+⑧) 事業費・維持管理費他	
33,658,768 ( 6,742,934)		67,127,676 ( 17,326,738)		4,471,666 ( 753,694)		62,656,010 ( 16,573,044)	
28,152,823 ( 5,964,433)		44,813,067 ( 15,003,008)		3,246,431 ( 647,262)		41,566,636 ( 14,355,746)	
220,291 ( その他 212,964)		1,323,930 ( 1,262,577)		82,432 ( その他 82,432)		1,241,498 ( その他 1,180,145)	
911,838 ( その他 119,665)		1,690,713 ( 313,666)		111,157 ( その他 0)		1,579,556 ( その他 313,666)	
74,695 ( その他 0)		1,823,334 ( 0)		143,457 ( その他 0)		1,679,877 ( その他 0)	
2,041,513 ( その他 1,984,245)		2,917,548 ( 1,440,232)		148,629 ( その他 0)		2,768,919 ( その他 1,440,232)	
585,787 ( その他 533,998)		1,839,324 ( 328,468)		141,393 ( その他 3,948)		1,697,931 ( その他 324,520)	
645,950 ( その他 23,814)		2,174,056 ( 62,770)		64,136 ( その他 0)		2,109,920 ( その他 62,770)	
198,615 ( その他 0)		1,057,784 ( 229,830)		69,601 ( その他 0)		988,183 ( その他 229,830)	
3,474,852 ( その他 174,312)		2,034,280 ( 394,143)		193,786 ( その他 5,238)		1,840,494 ( その他 388,905)	
490,718 ( その他 464,354)		2,252,218 ( 687,269)		52,613 ( その他 0)		2,199,605 ( その他 687,269)	
74,954 ( その他 0)		1,091,375 ( 0)		96,585 ( その他 0)		994,790 ( その他 0)	
1,102,977 ( その他 114,785)		2,260,626 ( 211,850)		227,777 ( その他 0)		2,032,849 ( その他 211,850)	
2,775,711 ( その他 4,731)		1,144,445 ( 0)		197,020 ( その他 0)		947,425 ( その他 0)	
102,759 ( その他 34,949)		1,373,126 ( 65,819)		74,266 ( その他 0)		1,298,860 ( その他 65,819)	
273,212 ( その他 249,701)		2,337,305 ( 1,295,665)		108,004 ( その他 0)		2,229,301 ( その他 1,295,665)	
397,118 ( その他 0)		1,847,238 ( 8,673)		169,719 ( その他 158)		1,677,519 ( その他 8,515)	
198,345 ( その他 84,427)		973,531 ( 973,420)		100,185 ( その他 100,074)		873,346 ( その他 873,346)	
267,394 ( その他 0)		1,400,257 ( 200)		185,924 ( その他 0)		1,214,333 ( その他 200)	
1,224,859 ( その他 1,198,967)		1,634,427 ( 1,634,427)		94,442 ( その他 94,442)		1,539,985 ( その他 1,539,985)	
2,879,863 ( その他 1,613)		2,088,142 ( 132,120)		139,752 ( その他 3,883)		1,948,390 ( その他 128,237)	
6,419,373 ( その他 237,119)		2,956,685 ( 696,638)		212,171 ( その他 0)		2,744,514 ( その他 696,638)	
593,099 ( その他 419,783)		4,585,756 ( 3,342,619)		304,267 ( その他 152,926)		4,281,489 ( その他 3,189,693)	
1,025,444 ( その他 0)		2,051,467 ( 0)		124,954 ( その他 0)		1,926,513 ( その他 0)	
2,173,456 ( その他 105,006)		1,955,500 ( 1,922,622)		204,161 ( その他 204,161)		1,751,339 ( その他 1,718,461)	
5,138,540 ( 776,313)		21,292,269 ( 2,320,133)		1,206,581 ( 106,432)		20,085,688 ( 2,213,701)	
538,999 ( その他 110,346)		2,263,796 ( 2,537)		71,381 ( その他 0)		2,192,415 ( その他 2,537)	
304,883 ( その他 257,524)		1,115,589 ( 740,560)		74,890 ( その他 15)		1,040,699 ( その他 740,545)	
66,774 ( その他 0)		1,375,936 ( 0)		0 ( その他 0)		1,375,936 ( その他 0)	
285,247 ( その他 0)		25,994 ( 0)		77 ( その他 0)		25,917 ( その他 0)	
76,436 ( その他 0)		840,690 ( 840,690)		33,183 ( その他 33,183)		807,507 ( その他 807,507)	
1,148,362 ( その他 0)		3,534,943 ( 62,792)		25,482 ( その他 0)		3,509,461 ( その他 62,792)	
285,867 ( その他 0)		725,422 ( 0)		40,432 ( その他 0)		684,990 ( その他 0)	
56,165 ( その他 19,186)		1,421,270 ( 0)		283,572 ( その他 0)		1,137,698 ( その他 0)	
342,416 ( その他 265,221)		1,131,663 ( 240,802)		50,083 ( その他 0)		1,081,580 ( その他 240,802)	
91,243 ( その他 0)		498,207 ( 0)		42,749 ( その他 0)		455,458 ( その他 0)	
110,297 ( その他 601)		1,065,212 ( 2,671)		51,491 ( その他 0)		1,013,721 ( その他 2,671)	
159,059 ( その他 10,574)		290,913 ( 0)		49,394 ( その他 0)		241,519 ( その他 0)	
74,576 ( その他 0)		625,194 ( 0)		42,745 ( その他 0)		582,449 ( その他 0)	
152,045 ( その他 0)		425,940 ( 439)		23,518 ( その他 55)		402,422 ( その他 384)	
335,893 ( その他 15,402)		433,822 ( 0)		23,444 ( その他 0)		410,378 ( その他 0)	
21,790 ( その他 3,858)		499,497 ( 223)		15,650 ( その他 223)		483,847 ( その他 0)	
212,489 ( その他 30,737)		215,022 ( 0)		19,000 ( その他 0)		196,022 ( その他 0)	
0 ( その他 0)		439,299 ( 0)		32,284 ( その他 0)		407,015 ( その他 0)	
17,157 ( その他 10,972)		189,465 ( 56,412)		22,510 ( その他 22,510)		166,955 ( その他 33,902)	
62,470 ( その他 8,897)		445,231 ( 314,381)		37,672 ( その他 0)		407,559 ( その他 314,381)	
80,579 ( その他 0)		477,743 ( 58,210)		68,759 ( その他 50,446)		408,984 ( その他 7,764)	
213,317 ( その他 8,659)		899,784 ( 0)		59,117 ( その他 0)		840,667 ( その他 0)	
117,823 ( その他 25,195)		880,678 ( 0)		27,137 ( その他 0)		853,541 ( その他 0)	
37,954 ( その他 0)		473,589 ( 0)		13,469 ( その他 0)		460,120 ( その他 0)	
55,787 ( その他 9,141)		432,753 ( 416)		27,440 ( その他 0)		405,313 ( その他 416)	
290,912 ( その他 0)		564,617 ( 0)		71,102 ( その他 0)		493,515 ( その他 0)	
97,094 ( 0)		501,718 ( 0)		14,100 ( 0)		487,618 ( 0)	
13,469 ( その他 0)		291,856 ( 0)		12,090 ( その他 0)		279,766 ( その他 0)	
35,808 ( その他 0)		17,107 ( 0)		0 ( その他 0)		17,107 ( その他 0)	
21,396 ( その他 0)		54,627 ( 0)		2,000 ( その他 0)		52,627 ( その他 0)	
26,421 ( その他 0)		138,128 ( 0)		10 ( その他 0)		138,118 ( その他 0)	
270,311 ( 2,188)		520,622 ( 3,597)		4,554 ( 0)		516,068 ( 3,597)	
107,238 ( その他 0)		55,848 ( 0)		0 ( その他 0)		55,848 ( その他 0)	
8,008 ( その他 2,188)		1,431 ( 0)		0 ( その他 0)		1,431 ( その他 0)	
10,112 ( その他 0)		27,067 ( 2,277)		0 ( その他 0)		27,067 ( その他 2,277)	
12,545 ( その他 0)		33,877 ( 0)		1,188 ( その他 0)		32,689 ( その他 0)	
12,281 ( その他 0)		35,752 ( 0)		0 ( その他 0)		35,752 ( その他 0)	
0 ( その他 0)		1,320 ( 1,320)		0 ( その他 0)		1,320 ( その他 1,320)	
88,372 ( その他 0)		359,649 ( 0)		3,316 ( その他 0)		356,333 ( その他 0)	
0 ( その他 0)		1,505 ( 0)		50 ( その他 0)		1,455 ( その他 0)	
31,755 ( その他 0)		4,173 ( 0)		0 ( その他 0)		4,173 ( その他 0)	



### 3 社会教育関係職員数(常勤職員)(令和6年5月1日現在)

(単位:名)

内 訳														
区市町村名	A+B+C 合計	A				B								C 委託、指定等
		正規職員	うち 兼務・ 併任	うち 首長 部局	うち 管理職	小計	うち 首長 部局	専 門 職 員						
								発令に基づくもの						
								社会教育主事		司 書		学芸員		
							併任		併任		併任			
総 計	6,557	2,840	64	341	252	293	15	44	22	111	0	138	4	3,424
区 部 計	4,570	1,505	26	193	84	107	11	35	19	0	0	72	4	2,958
千 代 田 区	157	10	2	6	1	7	0	0	0	0	0	7	0	140
中 央 区	126	8	0	0	0	2	2	2	2	0	0	0	0	116
港 区	300	41	1	7	4	5	0	0	0	0	0	5	0	254
新 宿 区	261	70	0	11	4	0	0	0	0	0	0	0	0	191
文 京 区	211	38	0	9	4	2	0	0	0	0	0	2	0	171
台 東 区	74	65	0	0	3	0	0	0	0	0	0	0	0	9
墨 田 区	57	42	0	1	3	1	1	1	1	0	0	0	0	14
江 東 区	266	64	10	8	6	1	0	1	0	0	0	0	0	201
品 川 区	205	69	0	24	6	3	0	1	0	0	0	2	0	133
目 黒 区	69	58	0	0	2	3	0	1	0	0	0	2	0	8
大 田 区	245	64	4	25	5	9	2	4	4	0	0	5	2	172
世 田 谷 区	275	167	5	16	8	9	0	5	5	0	0	4	1	99
渋谷 区	32	25	1	4	2	2	0	0	0	0	0	2	0	5
中 野 区	125	11	0	8	2	3	2	1	0	0	0	2	0	111
杉 並 区	197	78	2	0	4	3	0	3	0	0	0	0	0	116
豊 島 区	80	75	0	17	7	5	1	2	2	0	0	3	0	0
北 区	308	84	0	0	3	9	0	2	0	0	0	7	0	215
荒 川 区	65	57	0	15	3	2	1	2	2	0	0	0	0	6
板 橋 区	110	91	0	0	4	19	0	2	0	0	0	17	0	0
練 馬 区	436	95	1	29	4	2	0	2	2	0	0	0	0	339
足 立 区	371	64	0	13	5	6	2	1	0	0	0	5	0	301
葛 飾 区	121	108	0	0	3	13	0	4	0	0	0	9	1	0
江 戸 川 区	479	121	0	0	1	1	0	1	1	0	0	0	0	357
市 部 計	1,908	1,268	30	148	152	185	4	9	3	110	0	66	0	455
八 王 子 市	118	105	6	21	12	13	0	0	0	0	0	13	0	0
立 川 市	93	64	0	0	3	0	0	0	0	0	0	0	0	29
武 蔵 野 市	35	35	2	0	4	0	0	0	0	0	0	0	0	0
三 鷹 市	49	33	0	6	6	14	0	0	0	14	0	0	0	2
青 梅 市	116	18	7	0	2	0	0	0	0	0	0	0	0	98
府 中 市	253	159	0	55	12	8	0	0	0	0	0	8	0	86
昭 島 市	62	22	0	0	4	0	0	0	0	0	0	0	0	40
調 布 市	108	55	0	8	11	46	0	0	0	40	0	6	0	7
町 田 市	126	102	1	0	11	13	0	0	0	0	0	13	0	11
小 金 井 市	73	28	1	0	5	1	0	1	1	0	0	0	0	44
小 平 市	82	77	0	0	9	5	4	1	1	0	0	4	0	0
日 野 市	123	87	0	18	11	36	0	0	0	25	0	11	0	0
東 村 山 市	55	52	0	0	4	3	0	0	0	0	0	3	0	0
国 分 寺 市	69	41	0	5	6	3	0	0	0	0	0	3	0	25
国 立 市	27	17	0	0	3	5	0	5	1	0	0	0	0	5
福 生 市	43	43	2	7	5	0	0	0	0	0	0	0	0	0
狛 江 市	18	18	0	3	4	0	0	0	0	0	0	0	0	0
東 大 和 市	48	36	0	0	3	0	0	0	0	0	0	0	0	12
清 瀬 市	52	45	0	14	8	0	0	0	0	0	0	0	0	7
東久留米市	74	13	0	0	2	0	0	0	0	0	0	0	0	61
武蔵村山市	19	19	0	0	2	0	0	0	0	0	0	0	0	0
多 摩 市	76	59	1	3	4	3	0	1	0	0	0	2	0	14
稲 城 市	38	22	0	3	4	2	0	0	0	2	0	0	0	14
羽 村 市	61	52	10	5	11	9	0	0	0	8	0	1	0	0
あきる野市	33	33	0	0	2	0	0	0	0	0	0	0	0	0
西 東 京 市	57	33	0	0	4	24	0	1	0	21	0	2	0	0
郡 部 計	47	36	1	0	6	0	0	0	0	0	0	0	0	11
瑞 穂 町	35	24	0	0	4	0	0	0	0	0	0	0	0	11
日 の 出 町	10	10	1	0	1	0	0	0	0	0	0	0	0	0
檜 原 村	2	2	0	0	1	0	0	0	0	0	0	0	0	0
奥 多 摩 町	0	0	0	0	0	0	0	0	0	0	0	0	0	0
島しょ部計	32	31	7	0	10	1	0	0	0	1	0	0	0	0
大 島 町	4	4	0	0	1	0	0	0	0	0	0	0	0	0
利 島 村	2	2	0	0	1	0	0	0	0	0	0	0	0	0
新 島 村	4	4	0	0	2	0	0	0	0	0	0	0	0	0
神 津 島 村	6	6	0	0	2	0	0	0	0	0	0	0	0	0
三 宅 村	3	3	2	0	2	0	0	0	0	0	0	0	0	0
御 蔵 島 村	0	0	0	0	0	0	0	0	0	0	0	0	0	0
八 丈 町	8	7	0	0	1	1	0	0	0	1	0	0	0	0
青 ヶ 島 村	2	2	2	0	0	0	0	0	0	0	0	0	0	0
小 笠 原 村	3	3	3	0	1	0	0	0	0	0	0	0	0	0



#### 4 社会教育関係職員数(非常勤職員)(令和6年5月1日現在)―(1)

(単位:名〔委員・指導員・職員数〕、千円〔報酬〕)

区市町村名	合 計		生涯学習推進協議会等委員						社会教育委員					社会教育指導員				
			委員数		報 酬				委員数		報 酬			指導員数			報酬	勤務日数
	実員数	定数	実員数	定数	委員長	委員	支払 単位	実員数	定数	委員長	委員	支払 単位	実員数	うち 主管	定数			
総 計	5,642	6,540	188	238	(設置数 15)			321	360	(設置数 36)			82	77	80	(設置数 13)		
区 部 計	3,070	3,604	57	95	(設置数 5)			70	85	(設置数 9)			82	77	80	(設置数 13)		
千 代 田 区	115	136	11	28	20.0	5.0	日	6	6	5.0	5.0	日	2	2	2	238.3	月 16 日	
中 央 区	123	129											4	4		266.2	月 16 日	
港 区	105	160						10	10	19.0	※16.0	回	2	2	3	253.0	週 4 日	
新 宿 区	135	152						10	10	10.0	10.0	日	3	3	3	201.0	週 4 日	
文 京 区	132	141	18	20	25.0	※20	回						3	3	3	228.8	週 4 日	
台 東 区	133	161						9	10		8.0	日	7	7		253.4	月 16 日	
墨 田 区	113	145																
江 東 区	153	159																
品 川 区	112	158																
目 黒 区	134	189	20	20	12.0	5.0	日		10	12.0	5.0		12	12	12	224.8	週 5 日	
大 田 区	153	178											6	6	6	238.0	週 4 日	
世 田 谷 区	148	167						10	10	17.0	15.0	回	7	2	10	221.2	月 16 日	
渋 谷 区	104	71																
中 野 区	38	44																
杉 並 区	104	163						9	9	14.5	12.0	日						
豊 島 区	84	98	8	12	15.7	13.7	回						6	6	6	214.1	月 16 日	
北 区	136	144											7	7	7	221.8	月 16 日	
荒 川 区	152	172						8	10	22.1	※19.8	回	7	7	7	※243.0	月 16 日	
板 橋 区	181	236		15			日						16	16	21	※249.0	月 16 日	
練 馬 区	134	172																
足 立 区	220	231																
葛 飾 区	209	217						8	10	20.0	※20.0	回						
江 戸 川 区	152	181																
市 部 計	2,177	2,481	131	143	(設置数 10)			224	242	(設置数 22)								
八 王 子 市	103	115	15	16	12.0	12.0	日											
立 川 市	105	131	11	13	14.2	10.8	日	11	13									
武 蔵 野 市	103	116						12	12	13.2	13.2	月						
三 鷹 市	88	128	16	20	10.0	10.0	日	16	20	10.0	10.0	日						
青 梅 市	125	128	15	15	12.5	11.5	日	10	10	11.5	11.5	日						
府 中 市	124	130	15	15	11.0	11.0	日	8	8									
昭 島 市	93	103						10	10	11.0	11.0	月						
調 布 市	82	75	10	10	9.4	9.4	日	10	10		9.4	日						
町 田 市	81	103	14	15	22.5	21.7	日											
小 金 井 市	82	87						10	10	10.0	10.0	日						
小 平 市	100	124						10	15	13.0	12.0	日						
日 野 市	98	134						10	10	10.5	10.5	日						
東 村 山 市	92	108						10	10	15.1	15.1	月						
国 分 寺 市	76	85						9	12	9.5	9.5	回						
国 立 市	53	58						9	10	9.1	9.1	日						
福 生 市	76	76						10	10	9.5	9.5	月						
狛 江 市	57	70						10	10	12.3	※9.2	日						
東 大 和 市	75	79						9	10	9.0	9.0	日						
清 瀬 市	51	68						7	7	11.0	9.0	日						
東久留米市	52	55						10	10	11.0	10.0	日						
武蔵村山市	62	63	13	13	11.5	11.0	日											
多 摩 市	78	91	10	14	12.5	10.7	日											
稲 城 市	86	101						10	10	9.9	8.8	回						
羽 村 市	62	68						10	10	9.0	9.0	日						
あきる野市	96	105	12	12				10	12	9.5	9.5	日						
西 東 京 市	77	80						13	13	29.0	29.0	月						
郡 部 計	249	256						24	24	(設置数 3)								
瑞 穂 町	88	89						10	10	8.0	8.0	日						
日 の 出 町	59	58						8	8	5.0	4.5	日						
檜 原 村	39	46																
奥 多 摩 町	63	63						6	6	6.5	6.5	回						
島しょ部計	146	199						3	9	(設置数 2)								
大 島 町	36	38						3	3	9.0	9.0	日						
利 島 村	3	4																
新 島 村	17	17																
神 津 島 村	17	17																
三 宅 村	20	54																
御 蔵 島 村																		
八 丈 町	48	61						6	8.0	8.0	日							
青ヶ島村		1																
小 笠 原 村	5	7																

※定数の「数字『内』」は、以内。「数字『下』」は、以下。

※各職の報酬額で学識経験者、一般区民等、ランクが複数ある場合は、金額の高い方の額を掲載

#### 4 社会教育関係職員数(非常勤職員)―(2)

(単位:名〔委員・指導員・職員数〕、千円〔報酬〕)

区市町村名	公民館運営審議会委員					図書館協議会委員					博物館等協議会委員					文化財専門委員				
	委員数		報酬			委員数		報酬			委員数		報酬			委員数		報酬		
	実員数	定数	委員長	委員	支払単位	実員数	定数	委員長	委員	支払単位	実員数	定数	委員長	委員	支払単位	実員数	定数	委員長	委員	支払単位
総計	153	173	(設置数 15)			349	384	(設置数 36)			168	195	(設置数 17)			90	114	(設置数 10)		
区部計						89	96	(設置数 7)			77	87	(設置数 7)			56	71	(設置数 5)		
千代田区																				
中央区																				
港区																				
新宿区						17	17	10.0	8.0	回						10	10	20.0	20.0	回
文京区																				
台東区						8	8	18.0	※16	回										
墨田区						12	12	20.0	7.5	日						3	10		7.5	月
江東区																				
品川区																				
目黒区																				
大田区																				
世田谷区						11	16	24.2	11.0	回	8	10	13.4	13.4	回					
渋谷区																				
中野区																				
杉並区						13	13	14.5	12.0	日	11	12	14.5	12.0	日					
豊島区						13	15	15.7	13.7	日										
北区											9	10	20.6	※18.5	日					
荒川区																16	20		6.9	月
板橋区											18	20	※19.0	※19.0	日					
練馬区											17	19	23.2	※21.8	日					
足立区						15	15	23.0	※21.0	回	6	6	23.0	21.0	日	10	12		7.0	月
葛飾区											8	10	20.0	18.0	回	17	19		7.0	月
江戸川区																				
市部計	150	170	(設置数 14)			242	262	(設置数 25)			87	97	(設置数 8)			25	30	(設置数 3)		
八王子市											10	10	12.0	12.0	日					
立川市						12	15	10.8	10.8	日										
武蔵野市	9	13	12.0	12.0	回	10	10	12.0	12.0	日										
三鷹市						12	12	10.0	10.0	日										
青梅市						8	8	12.5	11.5	日	7	7	12.5	11.5	日	10	10	11.5	11.5	月
府中市						10	10	11.0	11.0	日	12	12	11.0	11.0	日					
昭島市	10	10	11.0	11.0	月	10	10	10.0	10.0	日										
調布市	9	15	9.4	9.4	回	12	15	9.4	9.4	日										
町田市						10	10	10.5	10.5	日	17	18	10.5	10.5	回					
小金井市	10	10	11.0	10.0	日	10	10	11.0	10.0	日										
小平市	12	17	13.0	12.0	日	10	15	13.0	12.0	日										
日野市	10	10	10.5	10.5	日	9	10	10.5	10.5	日	19	20	10.5	10.5	日					
東村山市	10	12	11.5	10.2	日	9	10	11.5	10.2	日	9	10	12.0	10.0	日					
国分寺市	11	12	9.5	9.5	回	10	10	9.5	9.5	回										
国立市	15	15	9.1	9.1	日	10	10	9.1	9.1	日										
福生市	10	10	9.5	9.5	日	10	10	9.5	9.5	回										
狛江市	9	10	12.3	※9.2	日	10	10	12.3	※9.2	回						6	10	12.3	※12.3	回
東大和市	12	12	9.0	9.0	日	10	10	9.0	9.0	日	8	10	9.0	9.0	回	9	10	9.0	9.0	回
清瀬市						7	10	11.0	9.0	日	5	10	11.0	9.0	日					
東久留米市						10	10	11.0	10.0	日										
武蔵村山市						10	10	11.5	11.0	日										
多摩市						7	7	12.5	10.7	日										
稲城市	9	10	9.9	8.8	回	8	10	9.9	8.8	回										
羽村市						10	10	9.0	9.0	日										
あきる野市						8	10	9.5	9.5	日										
西東京市	14	14	11.0	11.0	日	10	10	11.0	11.0	日										
郡部計						14	15	(設置数 2)								4	5	(設置数 1)		
瑞穂町						8	8	9.0	8.0	日										
日の出町																				
檜原村						6	7		6.0	日						4	5		42.0	年
奥多摩町																				
島しょ部計	3	3	(設置数 1)			4	11	(設置数 2)			4	11	(設置数 2)			5	8	(設置数 1)		
大島町	3	3	9.0	9.0	日															
利島村																				
新島村																				
神津島村						4	4	8.5	7.0	年	4	4	8.5	7.0	年					
三宅村							7	12.0	10.5	回		7	12.0	10.5	回					
御蔵島村																				
八丈町																5	8	11.8	11.8	日
青ヶ島村																				
小笠原村																				

#### 4 社会教育関係職員数(非常勤職員)―(3)

(単位:名〔委員・指導員・職員数〕、千円〔報酬〕)

文化財保護審議会委員																				青少年委員					青少年問題協議会委員					スポーツ推進委員					区市町村名
委員数		報酬			委員数		報酬			委員数		報酬			委員数		報酬																		
実員数	定数	委員長	委員	支払 単位	実員数	定数	委員長	委員	支払 単位	実員数	定数	委員長	委員	支払 単位	実員数	定数	委員長	委員	支払 単位																
441	535	(設置数 56)			1,134	1,353	(設置数 43)			1,289	1,420	(設置数 48)			1,427	1,718	(設置数 57)			総計															
182	238	(設置数 23)			894	1,020	(設置数 20)			730	765	(設置数 20)			833	1,067	(設置数 22)			区部計															
7	7	18.0	15.0	回	23	24	8.0	8.0	月	39	39		5.0	回	27	30	8.0	8.0	月	千代田区															
8	8	21.0	21.0	日	25	25		12.0	月	55	57		13.0	日	31	39	12.0	12.0	月	中央区															
6	12	22.0	19.0	回	31	40		8.7	月	30	35		10.0	回	26	60		8.7	月	港区															
10	10	20.0	15.0	回						43	43		※20	日	42	59		8.2	月	新宿区															
7	10	23.2	20.3	日	30	30	10.9	10.9	月	43	45		7.7	日	31	33	10.9	10.9	月	文京区															
8	10	16.0	16.0	日	37	50		8.0	月	38	51		8.0	日	26	32		8.0	月	台東区															
7	8	20.0	18.0	回	26	35		8.0	月	41	45		7.5	回	24	35	8.0	8.0	月	墨田区															
7	7	19.0	19.0	回	46	50		8.0	月	48	50		7.0	回	52	52		8.0	月	江東区															
10	10	19.0	17.0	日	17	40	11.0	11.0	月	52	58		14.0	回	33	50	11.0	11.0	月	品川区															
6	10	13.0	13.0	日	27	44	10.6	10.6	月	29	33		5.0	日	40	60		10.6	月	目黒区															
6	10	17.0	15.0	回	61	65	10.0	10.0	月	29	32	22.0	15.0	回	51	65	10.0	10.0	月	大田区															
11	12	22.0	20.0	日	59	61	10.0	10.0	月						42	48	10.0	10.0	月	世田谷区															
5	5	30.0	30.0	回	32	33	12.0	12.0	月	37			12.0	日	30	33	12.0	12.0	月	渋谷区															
6	12	22.0	20.0	日											32	32	5.0	5.0	月	中野区															
9	12	14.5	12.0	日	40	47	8.0	8.0	月		20	14.5	12.0	日	22	50	8.0	8.0	月	杉並区															
10	10	19.5	17.5	回						23	25	15.7	13.7	日	24	30		13.7	月	豊島区															
8	10	20.6	18.5	日	60	64	9.1	9.1	月	52	53	9.4	9.4	月						北区															
9	10	22.1	19.8	日	38	40	8.2	8.2	月	39	40		6.9	日	35	45	8.2	8.2	月	荒川区															
8	20	19.0	19.0	回	57	60	7.9	7.9	月	25	30	6.0	6.0	回	57	70	7.9	7.9	月	板橋区															
6	10	21.8	15.8	日	57	67		10.0	月	35	36		7.7	回	19	40	10.0	10.0	月	練馬区															
9	12	17.0	15.0	回	98	102		8.5	月						82	84	8.5	8.5	月	足立区															
7	7	16.5	16.5	回	73	73	9.2	9.2	月	43	43	7.0	7.0	回	53	55		9.2	月	葛飾区															
12	16		16.0	日	57	70		10.0	月	29	30		3.0	日	54	65	10.0	10.0	月	江戸川区															
204	234	(設置数 24)			176	265	(設置数 13)			435	510	(設置数 22)			503	558	(設置数 26)			市部計															
14	14	12.0	12.0	日						24	26		12.0	日	40	49	10.0	10.0	月	八王子市															
9	15	10.8	10.8	日						38	39		10.8	日	24	36	10.8	10.8	月	立川市															
10	12	13.2	13.2	月						31	37		12.0	回	31	32	13.2	13.2	月	武蔵野市															
8	8	10.0	10.0	日	7	18		10.0	月		20		10.0	回	29	30		10.0	月	三鷹市															
10	10	12.5	11.5	日	16	16	23.0	23.0	月	25	25		11.5	日	24	27	23.0	23.0	月	青梅市															
10	10	11.0	11.0	月	18	20	11.0	11.0	月	28	30	11.0	11.0	日	23	25	12.0	12.0	月	府中市															
9	10	11.0	11.0	月	15	20		11.0	月	24	25		10.0	日	15	18		11.0	月	昭島市															
7	12		9.4	日						13	13		9.4	日	21		15.4	15.4	月	調布市															
7	10	12.0	12.0	月	18	30	13.5	13.5	月						15	20	13.5	13.5	月	町田市															
6	7	11.0	10.0	日						24	25		10.0	日	22	25	10.0	10.0	日	小金井市															
10	10	13.0	12.0	日	19	25		15.5	月	17	17	13.0	12.0	日	22	25		15.5	月	小平市															
10	10	10.5	10.5	日	16	20	12.5	12.5	月		30	10.5	10.5	日	24	24	12.5	12.5	月	日野市															
5	5	12.0	10.0	日	14	15	15.1	15.1	月	19	21		10.2	日	16	25	15.1	15.1	月	東村山市															
7	8	9.5	9.5	日	12	15	10.5	10.5	月	12	12	9.5	9.5	回	15	16	10.5	10.5	月	国分寺市															
7	10	9.1	9.1	日											12	13	10.0	10.0	日	国立市															
8	8	9.5	9.5	月						26	26	9.5	9.5	日	12	12	9.5	9.5	月	福生市															
					10	10	9.2	※9.2	日						12	20	14.9	14.9	月	狛江市															
										12	12		9.0	日	15	15		9.0	日	東大和市															
6	7	11.0	9.0	日	6	12	10.0	10.0	月	8	9		9.0	日	12	13	11.0	11.0	月	清瀬市															
10	10	11.0	10.0	日											22	25	10.0	10.0	月	東久留米市															
10	10	11.5	11.0	日						16	16		11.0	日	13	14	12.5	12.5	月	武蔵村山市															
9	10	12.5	10.7	日						31	38	12.5	10.7	日	21	22	17.6	17.6	月	多摩市															
7	10	8.8	8.8	回	9	16	15.5	15.5	月	28	29		8.8	回	15	16	15.5	15.5	月	稲城市															
7	10	9.0	9.0	日						19	20		9.0	日	16	18	13.0	13.0	月	羽村市															
10	10	9.5	9.5	日	16	18	9.5	9.5	日	25	25	9.5	9.5	日	15	18	9.5	9.5	日	あきる野市															
8	8	10.8	10.8	日						15	15		10.8	日	17	20	10.8	10.8	日	西東京市															
23	23	(設置数 3)			38	38	(設置数 4)			103	107	(設置数 4)			43	44	(設置数 4)			郡部計															
10	10	9.0	8.0	日	13	13	8.0	8.0	日	32	32		8.0	日	15	16	8.0	8.0	日	瑞穂町															
7	7	5.0	4.5	日	6	6	4.5	4.5	日	28	28		4.5	日	10	9	4.5	4.5	日	日の出町															
					3	3		6.5	日	17	21		6.0	日	9	10		6.5	日	檜原村															
6	6	7.0	6.5	日	16	16				26	26		6.5	日	9	9	6.5	6.5	月	奥多摩町															
32	40	(設置数 6)			26	30	(設置数 6)			21	38	(設置数 2)			48	49	(設置数 5)			島しょ部計															
8	10	9.0	9.0	日	7	7	9.0	9.0	日						15	15	9.0	9.0	日	大島町															
3	4	10.0	10.0	日																利島村															
5	5	12.0	10.0	月	6	6	10.0	10.0	月						6	6	10.0	10.0	月	新島村															
4	4	8.5	7.0	年	2	2		38.0	年						3	3		38.0	年	神津島村															
7	10	12.0	10.5	回	3	5	5.0	5.0	月		15	12.0	10.5	回	10	10	8.0	8.0	月	三宅村															
																				御蔵島村															
					8	9	11.8	11.8	日	21	23	8.0	8.0	日	14	15	11.8	11.8	日	八丈町															
						1														青ヶ島村															
5	7	10.0	8.0																	小笠原村															

# 5 社会教育施設の設置状況（令和6年5月1日現在）

（単位：館・箇所〔各施設〕、冊〔図書館の蔵書数〕）

区市町村名	合 計				公民館								社会教育会館								青少年施設								図書館								蔵書数
					直営				委託				直営				委託				直営				委託				直営				委託				
	直営	委託			本館	分館	普通	指定	本館	分館	普通	指定	本館	分館	普通	指定	本館	分館	普通	指定	本館	分館	普通	指定	本館	分館	普通	指定									
		普通	指定	本館																									分館	本館	分館	普通	指定	本館	分館	普通	
総 計	826	431	79	316	83	33	45		3	2		47	11	1	5	25	5	28	7		8	13	407	69	126	18	18	100	76	49,209,118							
区 部 計	424	127	55	242								47	11	1	5	25	5	21	4		8	9	236	38	28	12	13	97	48	29,356,704							
千代田区	10	1	2	7														1			1		5					1	4	591,247							
中央区	9	2		7								4					3	1				3						1	2	672,071							
港区	13			13																		8						7	1	1,367,023							
新宿区	24	4		20																		12	2	1					9	1,188,873							
文京区	20	3	1	16								6		1		1	4	1			1	10	1					9	1,368,070								
台東区	20	7		13								5				5		1				5	1	4						659,990							
墨田区	8	4		4														1	1			4	1					3		648,521							
江東区	17	3		14														1				12	2					9	1	1,783,028							
品川区	19	8	1	10								5	5									11	1					9	1	1,114,398							
目黒区	19	10	8	1								5	5					1	1			8	1			7				1,177,063							
大田区	21	3	1	17														1				16	1					15		1,816,699							
世田谷区	26	17	1	8																		16	13					3		1,848,667							
渋谷区	20	2	18									5			5			2	1		1	9				9					845,795						
中野区	14		1	13																		10						1	9	964,496							
杉並区	18	9		9								1	1									13	1	3					9	2,082,703							
豊島区	17	7	1	9																		7	3					4		823,645							
北区	19	16		3								3				3						15	3	12						1,376,823							
荒川区	13	10		3														1			1	7	5	2						966,809							
板橋区	23	7	1	15														1			1	12	2					10		1,651,334							
練馬区	23		7	16														5		3	2	13			2		10	1		2,035,349							
足立区	34	3		31								13				13		1			1	15	1				12	2		1,429,662							
葛飾区	23	9	13	1														4	1	2	1	13		6	1	6				1,407,343							
江戸川区	14	2		12																		12						12		1,537,095							
市 部 計	353	267	17	69	74	24	45		3	2							6	3			3	157	23	94	5	4	3	28		19,279,863							
八王子市	17	15	2																			9	1	8						1,707,811							
立川市	29	10		19																		9	1					8		997,000							
武蔵野市	5	3		2	1	1																2	1					1		980,571							
三鷹市	9	7		2																		5	1	4						771,427							
青梅市	15	3		12																		10						1	9	611,699							
府中市	31	28	1	2	11		11											1	1			13	1	12						1,572,175							
昭島市	20	15		5	1	1												1	1			4						1	3	432,886							
調布市	21	18		3	3	3												2	1			11	1	10						1,335,291							
町田市	18	14	1	3	1	1																8	1	6					1	1,173,902							
小金井市	11	5	5	1	5	1	1		3									1				4	2			2				493,191							
小平市	24	24			11	1	10															11	1	10						1,219,981							
日野市	13	13			2	1	1															7	1	6						803,496							
東村山市	12	12			5	1	4															5	1	4						759,130							
国分寺市	16	11	4	1	5	5																6	1	1	4					595,073							
国立市	11	8	1	2	1	1																7	1	6						355,851							
福生市	9	8		1	4	1	2		1													4	1	3						464,118							
狛江市	3	3			2	1	1															1	1							177,285							
東大和市	9	7		2	5	1	4															3	1						2	468,566							
清瀬市	10	8		2																		6	1	5						397,203							
東久留米市	6	1		5																		4						1	3	494,612							
武蔵村山市	7	7			3	1	2															2	1	1						105,961							
多摩市	19	15	1	3	2	2												1				8	1	6		1				799,651							
稲城市	11	9	1	1	5	1	4															6		4	1			1		680,210							
羽村市	4	4																				2	1	1						416,499							
あきる野市	9	5	1	3	1				1													4	1	2		1				684,383							
西東京市	14	14			6	1	5															6	1	5						781,891							
郡 部 計	19	13	4	2																		9	3	4	1	1				455,114							
瑞穂町	9	7		2																		5	1	4						228,014							
日の出町	4	4																				1	1							92,713							
檜原村	2	2																				1	1							45,309							
奥多摩町	4		4																			2			1	1				89,078							
島しょ部計	30	24	3	3	9	9											1				1	5	5							117,437							
大島町	8	6	1	1	4	4																1	1							33,365							
利島村	1	1																																			
新島村	2	2																																			
神津島村	3	3																				1	1							19,621							
三宅村	5	4		1														1			1																

※「分館」は、分館数又は分室数とした。なお、本館と分館の別が不詳の場合は、「本館」として計上した。

※施設の運営形態の「その他委託」は「委託」に含めて計上した。

## (単位:館・箇所〔各施設〕、冊〔図書館の蔵書数〕)

※「分館」は、分館数又は分室数とした。なお、本館と分館の別が不詳の場合は、「本館」として計上した。

※「博物館（指定施設を含む）」：博物館法で定める東京都教育委員会が登録、又は指定している施設。「博物館類（施設）」は、それ以外の施設

# 6 社会教育事業数(令和5年度実績)(令和6年3月31日現在)

(単位:学級[学級数]、事業[事業数]、回[延回数])

	合 計		a													
			学級・講座		高齢者対象		女性対象		家庭教育		青年対象		少年対象		成人・一般対象	
	学級・事業数	延回数	学級数	延回数	学級数	延回数	学級数	延回数	学級数	延回数	学級数	延回数	学級数	延回数	学級数	延回数
総 計	9,263	60,678	4,595	23,210	243	2,220	178	501	1,171	2,714	110	408	532	4,528	2,361	12,839
区 部 計	4,289	29,157	2,171	7,590	103	1,107	114	217	782	965	68	307	222	1,692	882	3,302
千代田区	70	327	49	263	0	0	0	0	4	4	0	0	4	10	41	249
中央区	192	1,055	164	522	12	120	0	0	76	80	0	0	0	0	76	322
港区	62	771	16	23	0	0	4	11	10	10	0	0	0	0	2	2
新宿区	78	131	66	66	0	0	0	0	66	66	0	0	0	0	0	0
文京区	219	958	131	536	1	6	0	0	2	8	0	0	14	22	114	500
台東区	182	1,104	133	720	3	5	2	6	54	74	0	0	12	225	62	410
墨田区	59	608	12	13	0	0	0	0	12	13	0	0	0	0	0	0
江東区	85	1,405	46	75	0	0	9	14	7	23	6	10	7	7	17	21
品川区	547	1,394	497	1,219	54	624	0	0	400	400	4	15	4	48	35	132
目黒区	71	328	44	234	3	13	1	12	6	30	3	6	6	53	25	120
大田区	177	543	75	204	0	0	10	33	21	30	1	1	0	0	43	140
世田谷区	439	1,461	160	294	17	70	2	5	63	94	0	0	3	5	75	120
渋谷区	70	231	40	87	0	0	1	2	0	0	0	0	18	21	21	64
中野区	206	1,347	9	72	3	66	0	0	0	0	0	0	0	0	6	6
杉並区	149	3,078	38	224	0	0	0	0	9	9	0	0	4	29	25	186
豊島区	263	663	212	514	0	0	2	2	1	11	26	94	3	17	180	390
北区	280	1,326	51	149	1	7	0	0	1	14	3	30	16	39	30	59
荒川区	325	693	64	163	0	0	1	3	30	34	0	0	7	20	26	106
板橋区	220	2,468	109	754	8	129	7	15	1	1	17	64	29	317	47	228
練馬区	171	2,649	67	701	1	67	42	77	3	21	7	77	13	418	1	41
足立区	174	781	82	249	0	0	8	9	15	39	1	10	15	147	43	44
葛飾区	198	4,282	80	476	0	0	0	0	0	0	0	0	67	314	13	162
江戸川区	52	1,554	26	32	0	0	25	28	1	4	0	0	0	0	0	0
市 部 計	4,803	30,149	2,365	14,653	134	997	54	256	389	1,749	42	101	288	2,446	1,458	9,104
八王子市	831	8,073	751	6,726	42	90	4	4	222	1,034	0	0	19	26	464	5,572
立 川 市	233	981	137	553	13	334	21	49	13	34	0	0	13	18	77	118
武蔵野市	136	667	4	4	0	0	0	0	0	0	0	0	4	4	0	0
三 鷹 市	155	913	78	447	5	90	0	0	7	43	0	0	16	30	50	284
青 梅 市	243	2,585	25	53	0	0	0	0	3	3	0	0	16	27	6	23
府 中 市	116	1,244	14	93	0	0	0	0	3	39	0	0	0	0	11	54
昭 島 市	86	483	30	170	5	33	1	2	2	11	0	0	9	10	13	114
調 布 市	319	1,774	173	448	9	28	0	0	14	37	0	0	30	68	120	315
町 田 市	222	1,004	83	328	2	12	7	11	11	112	1	1	15	19	47	173
小金井市	248	2,407	165	2,109	5	80	0	0	20	20	18	19	14	1,618	108	372
小 平 市	279	940	157	538	21	94	3	12	14	53	0	0	31	67	88	312
日 野 市	192	849	132	615	4	59	3	9	17	20	3	19	24	228	81	280
東村山市	145	801	19	72	1	5	0	0	0	0	1	13	4	4	13	50
国分寺市	257	1,138	152	509	1	2	0	0	13	33	2	3	31	130	105	341
国 立 市	156	607	45	427	1	30	2	15	1	6	6	7	0	0	35	369
福 生 市	257	758	68	334	4	34	6	69	6	69	0	0	12	31	40	131
狛 江 市	38	421	13	92	0	0	0	0	0	0	7	8	1	33	5	51
東大和市	104	588	23	163	3	13	0	0	8	73	0	0	6	50	6	27
清 瀬 市	60	206	10	77	4	16	3	3	0	0	0	0	0	0	3	58
東久留米市	111	685	88	160	0	0	0	0	4	14	0	0	20	21	64	125
武蔵村山市	32	137	13	20	3	6	0	0	3	4	0	0	4	7	3	3
多 摩 市	152	443	53	120	0	0	0	0	2	27	0	0	3	8	48	85
稲 城 市	56	198	22	91	5	18	0	0	7	54	0	0	0	0	10	19
羽 村 市	79	265	24	46	0	0	0	0	2	2	1	1	2	12	19	31
あきる野市	144	696	15	73	2	40	0	0	5	6	0	0	3	3	5	24
西東京市	152	1,286	71	385	4	13	4	82	12	55	3	30	11	32	37	173
郡 部 計	98	671	30	294	6	116	0	0	0	0	0	0	13	71	11	107
瑞 穂 町	70	534	12	165	6	116	0	0	0	0	0	0	3	32	3	17
日の出町	16	19	11	15	0	0	0	0	0	0	0	0	8	8	3	7
檜 原 村	7	39	3	35	0	0	0	0	0	0	0	0	0	0	3	35
奥多摩町	5	79	4	79	0	0	0	0	0	0	0	0	2	31	2	48
島しょ部計	73	701	29	673	0	0	10	28	0	0	0	0	9	319	10	326
大 島 町	9	3	0	0	0	0	0	0	0	0	0	0	0	0	0	0
利 島 村	2	32	1	32	0	0	0	0	0	0	0	0	0	0	1	32
新 島 村	7	6	1	1	0	0	0	0	0	0	0	0	0	0	1	1
神津島村	11	0	0	0	0	0	0	0	0	0	0	0	0	0	0	0
三 宅 村	5	4	0	0	0	0	0	0	0	0	0	0	0	0	0	0
御蔵島村	1	1	0	0	0	0	0	0	0	0	0	0	0	0	0	0
八 丈 町	31	648	27	640	0	0	10	28	0	0	0	0	9	319	8	293
青ヶ島村	1	1	0	0	0	0	0	0	0	0	0	0	0	0	0	0
小笠原村	6	6	0	0	0	0	0	0	0	0	0	0	0	0	0	0

## 6 社会教育事業数(令和5年度実績)(2)

(単位:学級[学級数]、事業[事業数]、回[延回数])

b																	区市町村名
リーダー講習・研修会						c 行事・大会				d 文化財保護普及事業		e 障害者対象事業		f 青少年対策事業		区市町村名	
事業数	成人・一般対象	女性対象	青少年対象		延回数	事業数	成人・一般対象	青少年対象	延回数	事業数	延回数	事業数	延回数	事業数	延回数		
			育成者	青少年													
140	48	1	33	58	1,340	596	479	117	2,017	401	2,124	111	2,537	60	1,529	総計	
68	18	1	19	30	891	258	214	44	777	113	522	76	1,716	42	1,482	区部計	
0	0	0	0	0	0	14	14	0	24	5	14	2	26	0	0	千代田区	
2	0	0	1	1	10	5	3	2	5	2	2	1	19	2	5	中央区	
0	0	0	0	0	0	1	1	0	2	3	8	32	178	0	0	港区	
2	1	0	0	1	19	1	1	0	12	6	13	1	21	0	0	新宿区	
0	0	0	0	0	0	28	27	1	28	3	3	1	28	6	6	文京区	
4	0	0	1	3	64	7	4	3	12	4	8	1	12	4	4	台東区	
2	0	0	0	2	19	6	3	3	8	4	5	1	19	4	13	墨田区	
7	1	0	1	5	46	3	3	0	3	12	61	1	54	1	1,144	江東区	
0	0	0	0	0	0	4	1	3	8	5	6	4	53	0	0	品川区	
4	0	1	2	1	15	4	0	4	4	2	5	3	29	2	5	目黒区	
6	2	0	2	2	34	11	10	1	189	3	3	2	13	18	18	大田区	
8	0	0	8	0	10	52	51	1	158	14	27	3	98	0	0	世田谷区	
1	1	0	0	0	1	4	3	1	16	0	0	2	22	0	0	渋谷区	
2	0	0	0	2	12	1	0	1	1	0	0	1	75	0	0	中野区	
0	0	0	0	0	0	53	53	0	123	2	2	4	12	0	0	杉並区	
5	4	0	0	1	18	2	2	0	2	6	30	1	14	0	0	豊島区	
3	0	0	1	2	27	3	1	2	44	22	29	5	404	1	4	北区	
6	4	0	1	1	9	4	4	0	21	3	24	1	17	1	1	荒川区	
1	0	0	0	1	393	20	9	11	49	10	27	2	475	1	276	板橋区	
3	0	0	1	2	52	6	3	3	22	1	1	4	41	2	6	練馬区	
5	2	0	1	2	65	9	5	4	15	1	2	0	0	0	0	足立区	
2	1	0	0	1	11	14	10	4	23	0	0	4	106	0	0	葛飾区	
5	2	0	0	3	86	6	6	0	8	5	252	0	0	0	0	江戸川区	
66	30	0	12	24	437	303	248	55	1,199	273	1,527	34	820	16	43	市部計	
14	0	0	7	7	14	10	2	8	11	4	95	0	0	0	0	八王子市	
7	3	0	2	2	40	31	24	7	143	3	26	1	71	2	2	立川市	
0	0	0	0	0	0	2	2	0	24	20	98	0	0	0	0	武蔵野市	
3	2	0	0	1	13	7	4	3	22	28	43	0	0	0	0	三鷹市	
1	0	0	0	1	5	2	2	0	2	4	6	0	0	0	0	青梅市	
1	0	0	0	1	7	2	0	2	2	7	308	2	33	1	5	府中市	
4	1	0	0	3	48	2	2	0	2	5	7	1	22	0	0	昭島市	
3	0	0	1	2	30	5	4	1	35	16	26	3	38	0	0	調布市	
6	6	0	0	0	8	49	49	0	203	8	8	2	245	0	0	町田市	
1	1	0	0	0	20	4	2	2	5	5	5	1	20	0	0	小金井市	
2	1	0	0	1	25	22	19	3	22	2	2	1	15	3	3	小平市	
1	0	0	0	1	8	8	6	2	36	19	88	3	73	0	0	日野市	
2	2	0	0	0	3	5	3	2	10	59	453	1	12	4	12	東村山市	
1	0	0	0	1	9	42	32	10	248	18	18	3	41	0	0	国分寺市	
0	0	0	0	0	0	2	2	0	2	9	12	7	103	0	0	国立市	
3	3	0	0	0	11	13	13	0	34	4	31	1	11	0	0	福生市	
0	0	0	0	0	0	4	2	2	3	6	6	1	18	0	0	狛江市	
0	0	0	0	0	0	9	7	2	8	4	52	1	17	0	0	東大和市	
1	0	0	0	1	26	5	2	3	8	3	5	0	0	1	8	清瀬市	
1	0	0	0	1	10	3	3	0	25	5	8	2	10	0	0	東久留米市	
0	0	0	0	0	0	2	1	1	2	2	2	0	0	0	0	武蔵村山市	
1	1	0	0	0	4	28	28	0	49	24	24	0	0	0	0	多摩市	
4	1	0	1	2	23	8	7	1	8	2	42	1	9	4	11	稲城市	
1	0	0	1	0	1	12	10	2	17	1	4	1	12	1	2	羽村市	
9	9	0	0	0	132	7	4	3	7	7	67	0	0	0	0	あきる野市	
0	0	0	0	0	0	19	18	1	271	8	91	2	70	0	0	西東京市	
6	0	0	2	4	12	19	7	12	30	10	69	1	1	2	4	郡部計	
4	0	0	2	2	10	14	4	10	25	10	69	0	0	2	4	瑞穂町	
0	0	0	0	0	0	3	3	0	3	0	0	1	1	0	0	日の出町	
2	0	0	0	2	2	2	0	2	2	0	0	0	0	0	0	檜原村	
0	0	0	0	0	0	0	0	0	0	0	0	0	0	0	0	奥多摩町	
0	0	0	0	0	0	16	10	6	11	5	6	0	0	0	0	島しょ部計	
0	0	0	0	0	0	1	1	0	1	1	2	0	0	0	0	大島町	
0	0	0	0	0	0	0	0	0	0	0	0	0	0	0	0	利島村	
0	0	0	0	0	0	2	1	1	2	1	1	0	0	0	0	新島村	
0	0	0	0	0	0	5	3	2	0	0	0	0	0	0	0	神津島村	
0	0	0	0	0	0	1	1	0	1	1	1	0	0	0	0	三宅村	
0	0	0	0	0	0	0	0	0	0	1	1	0	0	0	0	御蔵島村	
0	0	0	0	0	0	1	1	0	1	0	0	0	0	0	0	八丈町	
0	0	0	0	0	0	0	0	0	0	1	1	0	0	0	0	青ヶ島村	
0	0	0	0	0	0	6	3	3	6	0	0	0	0	0	0	小笠原村	



6 社会教育事業数(令和5年度実績)(3) (単位:学級[学級数]、事業[事業数]、回[延回数])

区市町村名	g 視聴覚事業		h 図書館事業		i 博物館事業		j 人権学習促進事業		k その他の事業	備考
	事業数	延回数	事業数	延回数	事業数	延回数	事業数	延回数	事業数	
総計	84	340	1,288	23,247	749	4,242	27	92	1,212	
区部計	18	234	413	13,380	370	2,483	21	82	739	
千代田区	0	0	0	0	0	0	0	0	0	
中央区	0	0	12	488	3	4	0	0	1	
港区	0	0	4	556	2	4	0	0	4	
新宿区	0	0	0	0	0	0	0	0	2	
文京区	12	12	5	263	25	82	0	0	8	
台東区	0	0	24	279	0	0	2	5	3	
墨田区	0	0	16	437	7	50	2	44	5	
江東区	0	0	5	14	0	0	3	8	7	
品川区	0	0	28	98	3	5	3	5	3	
目黒区	0	0	4	10	6	26	0	0	2	
大田区	0	0	2	19	53	55	2	8	5	
世田谷区	0	0	2	784	23	89	1	1	176	
渋谷区	0	0	4	15	19	90	0	0	0	
中野区	0	0	162	1,187	0	0	0	0	31	
杉並区	0	0	9	2,679	35	38	0	0	8	
豊島区	2	3	19	38	11	44	0	0	5	
北区	0	0	10	405	7	264	0	0	178	
荒川区	4	219	12	199	15	39	1	1	214	
板橋区	0	0	12	165	57	329	0	0	8	
練馬区	0	0	16	1,583	65	233	7	10	0	
足立区	0	0	3	447	3	3	0	0	71	
葛飾区	0	0	58	2,538	36	1,128	0	0	4	
江戸川区	0	0	6	1,176	0	0	0	0	4	
市部計	66	106	856	9,720	363	1,634	6	10	455	
八王子市	0	0	11	854	40	373	0	0	1	
立川市	0	0	15	83	7	53	6	10	24	
武蔵野市	0	0	29	424	34	117	0	0	47	
三鷹市	0	0	29	388	0	0	0	0	10	
青梅市	2	2	149	2,427	57	90	0	0	3	
府中市	0	0	8	517	32	279	0	0	49	
昭島市	0	0	41	234	0	0	0	0	3	
調布市	0	0	54	1,058	65	139	0	0	0	
町田市	0	0	65	157	1	55	0	0	8	
小金井市	1	6	56	234	3	8	0	0	12	
小平市	46	46	43	289	0	0	0	0	3	
日野市	0	0	0	0	29	29	0	0	0	
東村山市	0	0	16	37	28	202	0	0	11	
国分寺市	8	13	25	300	0	0	0	0	8	
国立市	1	8	34	55	0	0	0	0	58	
福生市	0	0	18	324	2	13	0	0	148	
狛江市	0	0	5	302	0	0	0	0	9	
東大和市	0	0	45	264	11	84	0	0	11	
清瀬市	0	0	13	46	25	36	0	0	2	
東久留米市	0	0	7	472	0	0	0	0	5	
武蔵村山市	0	0	1	101	6	12	0	0	8	
多摩市	0	0	29	246	0	0	0	0	17	
稲城市	2	4	9	10	0	0	0	0	4	
羽村市	3	15	18	152	16	16	0	0	2	
あきる野市	0	0	92	289	7	128	0	0	7	
西東京市	3	12	44	457	0	0	0	0	5	
郡部計	0	0	14	138	13	123	0	0	3	
瑞穂町	0	0	14	138	13	123	0	0	1	
日の出町	0	0	0	0	0	0	0	0	1	
檜原村	0	0	0	0	0	0	0	0	0	
奥多摩町	0	0	0	0	0	0	0	0	1	
島しょ部計	0	0	5	9	3	2	0	0	15	
大島町	0	0	0	0	0	0	0	0	7	
利島村	0	0	0	0	0	0	0	0	1	
新島村	0	0	1	1	1	1	0	0	1	
神津島村	0	0	1	0	1	0	0	0	4	
三宅村	0	0	1	1	1	1	0	0	1	
御蔵島村	0	0	0	0	0	0	0	0	0	
八丈町	0	0	2	7	0	0	0	0	1	
青ヶ島村	0	0	0	0	0	0	0	0	0	
小笠原村	0	0	0	0	0	0	0	0	0	

# 7 小・中学校における公開講座の実施状況(令和6年5月1日現在)

(単位:校[学校数]、講座[講座数])

区市町村名	令和5年度実績										令和6年度予定							
	小 学 校					中 学 校					小 学 校				中 学 校			
	実施校の有無	設置学校数	実施学校数	実施率	講座数	実施校の有無	設置学校数	実施学校数	実施率	講座数	実施校の有無	設置学校数	実施予定学校数	実施予定講座数	実施校の有無	設置学校数	実施予定学校数	実施予定講座数
総 計	2	1,261	24	1.9%	26	2	611	9	1.5%	9	3	1,258	24	30	3	610	11	11
区 部 計	2	811	24	3.0%	26	2	375	9	2.4%	9	2	809	23	29	2	375	10	10
千 代 田 区	-	8				-	※① 3				-	8			-	※① 3		
中 央 区	-	16				-	4				-	17			-	5		
港 区	-	19				-	10				-	19			-	10		
新 宿 区	-	29				-	10				-	29			-	10		
文 京 区	-	20				-	10				-	20			-	10		
台 東 区	-	19				-	7				-	19			-	7		
墨 田 区	-	25				-	10				-	25			-	10		
江 東 区	-	45				-	※② 24				-	45			-	※② 24		
品 川 区	-	31				-	※③ 15				-	31			-	※③ 15		
目 黒 区	-	22				-	9				-	22			-	9		
大 田 区	-	59				-	28				-	59			-	28		
世 田 谷 区	-	61				-	29				-	61			-	29		
澁 谷 区	-	18				-	8				-	18			-	8		
中 野 区	-	21				-	9				-	20			-	9		
杉 並 区	-	40				-	23				-	40			-	23		
豊 島 区	-	22				-	8				-	22			-	8		
北 区	○	34	5	14.7%	6	○	12	4	33.3%	4	○	32	4	7	○	11	4	4
荒 川 区	-	24				-	10				-	24			-	10		
板 橋 区	-	51				-	22				-	51			-	22		
練 馬 区	-	65				-	33				-	65			-	33		
足 立 区	-	67				-	35				-	67			-	35		
葛 飾 区	○	49	19	38.8%	20	○	24	5	20.8%	5	○	49	19	22	○	24	6	6
江 戸 川 区	-	66				-	32				-	66			-	32		
市 部 計		424					215					424				214		
八 王 子 市	-	69				-	※④ 38				-	69			-	※④ 38		
立 川 市	-	19				-	9				-	19			-	9		
武 蔵 野 市	-	12				-	6				-	12			-	6		
三 鷹 市	-	15				-	7				-	15			-	7		
青 梅 市	-	17				-	11				-	17			-	11		
府 中 市	-	22				-	11				-	22			-	11		
昭 島 市	-	13				-	6				-	13			-	6		
調 布 市	-	20				-	8				-	20			-	8		
町 田 市	-	42				-	20				-	42			-	20		
小 金 井 市	-	9				-	5				-	9			-	5		
小 平 市	-	19				-	8				-	19			-	8		
日 野 市	-	17				-	8				-	17			-	8		
東 村 山 市	-	15				-	8				-	15			-	7		
国 分 寺 市	-	10				-	5				-	10			-	5		
国 立 市	-	8				-	3				-	8			-	3		
福 生 市	-	7				-	3				-	7			-	3		
狛 江 市	-	6				-	4				-	6			-	4		
東 大 和 市	-	10				-	5				-	10			-	5		
清 瀬 市	-	9				-	5				-	9			-	5		
東 久 留 米 市	-	12				-	7				-	12			-	7		
武 蔵 村 山 市	-	9				-	5				-	9			-	5		
多 摩 市	-	17				-	9				-	17			-	9		
稲 城 市	-	12				-	6				-	12			-	6		
羽 村 市	-	7				-	3				-	7			-	3		
あ き る 野 市	-	10				-	6				-	10			-	6		
西 東 京 市	-	18				-	9				-	18			-	9		
郡 部 計		11					6					11				6		
瑞 徳 町	-	5				-	2				-	5			-	2		
日 の 出 町	-	3				-	2				-	3			-	2		
檜 原 村	-	1				-	1				-	1			-	1		
奥 多 摩 町	-	2				-	1				-	2			-	1		
島 しょ 部 計		15					15				1	14	1	1	1	15	1	1
大 島 町	-	3				-	3				-	3			-	3		
利 島 村	-	1				-	1				-	—			-	※⑤ 1		
新 島 村	-	2				-	2				-	2			-	2		
神 津 島 村	-	1				-	1				-	1			-	1		
三 宅 村	-	1				-	1				-	1			-	1		
御 蔵 島 村	-	1				-	1				-	1			-	1		
八 丈 町	-	3				-	3				-	3			-	3		
青 ケ 島 村	-	1				-	1				○	1	1	1	○	1	1	1
小 笠 原 村	-	2				-	2				-	2			-	2		

注:本表において、「公開講座」とは、以下の二つの要件を満たす講座を指す。

ア 小・中学校が主体となって企画・運営し、(保護者、PTAに限らず)広く地域住民を対象とした講座(教育委員会が主催するものも含む。)

イ 学校の施設又は機能(教職員の知識、技術、経験等)を活用した講座

※設置学校数は、各年度の設置数

※①千代田区の中学校の設置・実施学校数には、区立中等教育学校1校を含む。

※②江東区の中学校の設置校数には区立義務教育学校1校を含む。

※③品川区の中学校の設置校数には区立義務教育学校6校を含む。

※④八王子市の中学校の設置校数には市立義務教育学校1校を含む。

※⑤利島村の中学校の設置校数には市立義務教育学校1校を含む。

# 8 開放実施校数及び施設別開放日数(令和5年度実績)(令和6年3月31日現在)

(単位:校〔学校数〕、日〔平均日数〕)

区市町村名	小 学 校														
	設置 学校数	※1 開放 実施 学校数	開放 実施率 (%)	校庭 (遊び場開放)		校庭 (団体開放)		※2 体育館		※3 教 室		※4 プール		※5 屋外コート	
				実施 学校数	平均年 間日数	実施 学校数	平均年 間日数	実施 学校数	平均年 間日数	実施 学校数	平均年 間日数	実施 学校数	平均年 間日数	実施 学校数	平均年 間日数
総 計	1,269	1,261	99.4	645	93	1,160	189	1,215	289	704	216	81	50	2	86
区 部 計	819	815	99.5	538	80	732	211	776	306	526	245	52	74	1	102
千 代 田 区	8	8	100.0	8	18	6	132	6	272	6	323	5	250		
中 央 区	16	15	93.8	9	20	14	149	15	287	15	45	1	1		
港 区	19	18	94.7	18	8	17	359	18	359	2	359	2	215		
新 宿 区	29	29	100.0			29	95	29	278	23	267	23	6		
文 京 区	20	20	100.0			12	359	20	359	20	359				
台 東 区	19	19	100.0			19	353	19	353	19	353				
墨 田 区	25	25	100.0	6	26	25	359	25	359	25	359				
江 東 区	☆46	46	100.0	19	18	46	354	46	354	46	354	1	337		
品 川 区	☆38	37	97.4	30	10	37	359	37	359	37	359	10	160		
目 黒 区	22	22	100.0	22	64	22	67	22	221			2	18		
大 田 区	59	59	100.0	40	16	59	188	59	188	59	188				
世 田 谷 区	61	61	100.0	56	31	4	359	61	359	13	359				
渋 谷 区	18	18	100.0	17	100	18	305	18	305	18	305	4	8		
中 野 区	21	21	100.0	21	127	20	74	17	259						
杉 並 区	40	40	100.0	23	90	38	179	40	300	7	126	1	15		
豊 島 区	22	22	100.0	22	246	20	79	22	268	17	32				
北 区	34	34	100.0	26	34	34	98	34	142	34	11				
荒 川 区	24	24	100.0	21	26	23	360	24	360	23	360				
板 橋 区	51	51	100.0	50	76	49	151	50	398	17	56				
練 馬 区	65	65	100.0	65	220	65	108	33	234	15	42				
足 立 区	67	67	100.0			67	168	67	261	41	59				
葛 飾 区	49	49	100.0	26	102	46	102	49	359	24	359	3	11	1	102
江 戸 川 区	66	65	98.5	59	65	62	350	65	350	65	350				
市 部 計	424	421	99.3	99	151	406	148	414	260	173	131	27	6	1	69
八 王 子 市	69	69	100.0			68	122	69	290	42	22	6	6		
立 川 市	19	19	100.0	19	89	19	155	19	222						
武 蔵 野 市	12	12	100.0			12	113	12	200	7	73				
三 鷹 市	15	15	100.0			15	83	15	186	1	235	1	15		
青 梅 市	17	16	94.1			16	91	16	127	1	1				
府 中 市	22	22	100.0			22	354	22	291	1	2	1	17		
昭 島 市	13	13	100.0			13	188	13	380	10	9				
調 布 市	20	19	95.0			17	92	19	225	5	45	7	5		
町 田 市	42	41	97.6			39	138	40	226	3	110				
小 金 井 市	9	9	100.0			9	181	9	258	9	50				
小 平 市	19	19	100.0	19	220	19	112	19	229	19	103				
日 野 市	17	17	100.0	17		19	96	19	165	2	37			1	69
東 村 山 市	15	15	100.0	15	351	15	122	15	351	14	260				
国 分 寺 市	10	10	100.0			10	139	10	249	10	347	9	7		
国 立 市	8	8	100.0	8	46	8	47	8	150						
福 生 市	7	7	100.0			7	359	7	359	7	359				
狛 江 市	6	6	100.0			6	89	6	229	3	167				
東 大 和 市	10	10	100.0			10	205	10	261	1	346				
清 瀬 市	9	9	100.0	9	150	9	100	9	350						
東 久 留 米 市	12	13	108.3	4	148	9	151	13	217	1	359				
武 蔵 村 山 市	9	8	88.9	8	186										
多 摩 市	17	17	100.0			17	117	17	360	17	360				
稲 城 市	12	12	100.0			12	96	12	242			3	3		
羽 村 市	7	7	100.0			7	297	7	297	2	330				
あ き る 野 市	10	10	100.0			10	241	10	301						
西 東 京 市	18	18	100.0			18	199	18	349	18	9				
郡 部 計	11	11	100.0	5	323	10	309	11	251	2	250	1	31		
瑞 穂 町	5	5	100.0	5	323	5	323	5	278						
日 の 出 町	3	3	100.0			3	325	3	288						
檜 原 村	1	1	100.0					1	6						
奥 多 摩 町	2	2	100.0			2	250	2	250	2	250	1	31		
島 しょ 部 計	15	14	93.3	3	158	12	160	14	222	3	73	1			
大 島 町	3	3	100.0			3	245	3	245						
利 島 村	1	1	100.0	1	110	1	110	1	300						
新 島 村	2	2	100.0			2	61	2	70						
神 津 島 村	1	1	100.0	1	365			1	100						
三 宅 村	1	1	100.0			1	100	1	320	1	20				
御 蔵 島 村	1														
八 丈 町	3	3	100.0			2	359	3	359						
青 ケ 島 村	1	1	100.0	1		1		1	30			1			
小 笠 原 村	2	2	100.0			2	70	2	200	2	100				

※1:「開放実施学校数」は、実施学校数が最多である施設(区分)の値を表し、閉校済学校は含まない。

※2:「体育館」には、武道場、格技室、トレーニングルーム等を含める。付帯施設・設備は除く。

※3:「教室」は、普通教室、特別教室等の別を問わない。

※4:「プール」は、付帯施設・設備(シャワー室等)は除く。

※5:「屋外コート」は、校庭以外の屋外体育施設(テニスコート等)を指す。

# 8 開放実施校数及び施設別開放日数(令和5年度実績)―(2)

(単位:校[学校数]、日[平均日数])

区市町村名	中 学 校														
	設置 学校数	※1 開放 実施 学校数	開放 実施率 (%)	校庭 (遊び場開放)		校庭 (団体開放)		※2 体育館		※3 教 室		※4 プール		※5 屋外コート	
				実施 学校数	平均年 間日数	実施 学校数	平均年 間日数	実施 学校数	平均年 間日数	実施 学校数	平均年 間日数	実施 学校数	平均年 間日数	実施 学校数	平均年 間日数
総 計	609	542	89.0	6	217	444	186	517	290	305	226	29	142	66	187
区 部 計	372	332	89.2	1	40	292	221	324	308	214	255	22	154	35	229
千 代 田 区	☆3	2						2	238	2	155				
中 央 区	4	4				4	59	4	88	3	104				
港 区	10	9				9	359	9	359	1	359	5	206	2	359
新 宿 区	10	10				10	134	10	339	9	318	4	4	3	49
文 京 区	10	10				8	359	10	359	10	359			4	16
台 東 区	8	7				7	354	7	353	7	353				
墨 田 区	11	10				10	359	10	359	10	359				
江 東 区	23	23				23	354	23	354	23	354				
品 川 区	9	9				9	359	9	359	9	359	2	171		
目 黒 区	9	9		1	40	8	29	8	643						
大 田 区	28	28				28	146	28	146	28	146				
世 田 谷 区	29	29				28	359	29	359	13	359	4	345	10	359
渋 谷 区	8	7				2	305	7	305						
中 野 区	10	9				2	48	8	209			2	263	5	52
杉 並 区	23	23				23	103	23	264	15	50	2	11	8	272
豊 島 区	8	8				8	65	7	304	2	4				
北 川 区	12	12				12	146	12	280	12	8				
荒 川 区	10	9				9	360	9	360	9	360				
板 橋 区	22	20				11	125	17	321	2	150				
練 馬 区	34	4						4	243						
足 立 区	35	35				35	77	35	222	16	82				
葛 飾 区	24	23				15	102	22	359	12	359	3	24		
江 戸 川 区	32	32				31	350	31	350	31	350			3	350
市 部 計	216	191	88.4	1	183	135	107	174	260	85	164	6	124	31	139
八 王 子 市	☆38	35				28	41	35	205	24	36				
立 川 市	9	9				9	141	9	274						
武 蔵 野 市	7	6				5	65	6	163	3	145	1	126	6	192
三 鷹 市	7	7				7	90	7	264	5	261			5	169
青 梅 市	11	9				9	198	9	173						
府 中 市	11	11				3	341	11	343	1	61	1	20		
昭 島 市	6	6				4	50	6	294	3	5			1	301
調 布 市	8	1						1	160						
町 田 市	20	17				8	78	11	237	2	202	3	195	1	80
小 金 井 市	5	4				4	52	4	332	4	20			2	202
小 平 市	8	7				2	53	5	329	4	138				
日 野 市	8	8				5	144	7	192					2	91
東 村 山 市	8	7				7	66	7	351	5	260			4	66
国 分 寺 市	5	5				5	243	5	219	5	348				
国 立 市	3	3				3	102								
福 生 市	3	3				3	359	3	359	3	359				
狛 江 市	4	4				4		4	254	2	146	1	10		
東 大 和 市	5	5				2	25	5	336						
清 瀬 市	5	5				3	100	5	350						
東 久 留 米 市	7	6						2	303	6	359				
武 蔵 村 山 市	5	1		1	183										
多 摩 市	9	9				9	178	9	360	9	360			9	117
稲 城 市	6	6				1	132	6	176						
羽 村 市	3	3				2	327	3	339						
あ ぎ る 野 市	6	5				3	144	5	301						
西 東 京 市	9	9				9	21	9	230	9	45			1	28
郡 部 計	6	5	83.3	2	358	3	284	5	298	1	137				
瑞 穂 町	2	2		2	358	2	358	2	345						
日 の 出 町	2	2						2	331						
檜 原 村	1														
奥 多 摩 町	1	1				1	137	1	137	1	137				
島 しょ 部 計	15	14	93.3	2	180	14	187	14	243	5	57	1			
大 島 町	3	3				3	245	3	245						
利 島 村	1														
新 島 村	2	2				2	7	2	172	2	43				
神 津 島 村	1	1				1	100	1	200						
三 宅 村	1	1				1	190	1	260						
御 蔵 島 村	1	1		1	360	1	360	1	360						
八 丈 町	3	3				3	359	3	359						
青 ケ 島 村	1	1		1		1		1	30	1		1			
小 笠 原 村	2	2				2	70	2	200	2	100				

☆:千代田区中学校は、中等教育学校1校を含む。

☆:八王子市中学校は、義務教育学校1校を含む。

☆:江東区小学校は、義務教育学校1校を含む。

☆:品川区小学校は、義務教育学校6校を含む。

9 教育振興基本計画又は教育大綱などの策定状況及び生涯学習審議会等の設置状況（令和6年5月1日現在）

区市町村名	基本計画の名称と策定の年月（予定を含む。） 備 考	生涯学習推進 協議会等 設置状況 （各市区町村 欄は 委員数）	社会教育 委員の 会議 設置状況 （各市区町村 欄は 委員数）	生涯学習推進 協議会等の委 員が、社会教 育委員を兼務	生涯学習推進 協議会等と社 会教育委員の 会議を 統合	生涯学習推進 協議会等と社 会教育委員の 会議 統合年度
設 置 数 総 計	(設置数)	15	35	6	8	
区 部 計	(設置数)	5	9	1	1	
千代田区	千代田区教育と文化に関する大綱 令和6年3月31日	11	6	○		
中央区	令和2年3月中央区教育振興基本計画2020策定 令和2年2月中央区教育大綱策定					
港区	港区教育ビジョン(平成26年10月策定) 計画期間:平成27年度～令和6年度		10			
新宿区	新宿区教育ビジョンの策定(平成30年2月) 新宿区教育大綱(平成27年11月)		10			
文京区	「文京区教育大綱」(令和3年1月14日改定) ※文京区教育振興基本計画は平成30年度にて終了。	19				
台東区	台東区教育大綱		9			
墨田区	○「すみだ教育指針」(平成19年12月策定)(令和5年3月改訂)					
江東区	令和3年3月に教育振興基本計画「教育推進プラン・江東(第2期)」(令和3年度～7年度)を策定					
品川区	品川区教育大綱(令和3年2月)					
目黒区	目黒区教育に関する大綱(令和4年4月)	20				
大田区	第4期大田区教育振興基本計画「おおた教育ビジョン」(令和6年度～令和10年度)を策定	14				
世田谷区	世田谷区教育振興基本計画(令和6年度～10年度)		10			
渋谷区	渋谷区教育大綱(令和2年1月)					
中野区	中野区教育大綱(令和5年5月改訂) 中野区教育ビジョン(第4次)(令和5年5月策定)					
杉並区	杉並区教育ビジョン2022(令和3年11月策定) 杉並区教育ビジョン2022推進計画 令和6年度～令和8年度(令和6年5月策定)		9			
豊島区	豊島区教育ビジョン2019豊島区教育振興基本計画(第Ⅱ期)を策定(令和元年9月)。平成31年度教育大綱を策定(平成31年4月)	8			○	平成17年度
北区	北区教育ビジョン2020を策定(令和2年3月)					
荒川区	荒川区教育に関する大綱		8			
板橋区	○板橋区教育大綱(平成28年1月策定) ○板橋区教育ビジョン2025(平成28年度～令和7年度)					
練馬区	練馬区教育振興基本計画 令和4年度(2022年度)～8年度(2026年度) 令和4年3月改定					
足立区	足立区教育大綱(平成28年2月) 足立区教育振興ビジョン(令和2年3月)		3			
葛飾区	「葛飾区教育大綱」(平成30年7月策定) 「かつしか教育プラン(葛飾区教育振興基本計画)」(令和6年4月策定)		8			
江戸川区	江戸川区教育大綱(令和2年3月)					
市 部 計	(設置数)	10	22	5	7	
八王子市	第3次八王子市教育振興基本計画(ビジョン はちおうじの教育):令和2年3月策定 八王子市総合教育大綱:令和5年3月改定	15			○	平成19年度
立川市	令和2年7月に「立川市第3次学校教育振興基本計画」を策定	11	11	○	○	平成28年度
武蔵野市	単一計画としては策定していない。学校教育計画、生涯学習計画などの個別計画を一体的に推進している。		12			
三鷹市	「三鷹市生涯学習プラン2022(第2次改定)」を令和2年3月策定。	16	16	○	○	平成29年度
青梅市	教育大綱を平成27年度に策定し、平成28年度に一部改訂している。	15	10	○		
府中市	「第3次府中市学校教育プラン(令和4年3月策定)」と「第3次生涯学習推進計画(平成31年3月策定)」を教育振興基本計画として位置付けている。	15	8	○	○	平成15年度
昭島市	昭島市教育振興基本計画(令和4年度～令和8年度)		10			
調布市	「調布市教育プラン」(令和5年度～令和8年度) 「調布市教育大綱」(令和5年度～令和8年度)	10	10			
町田市	町田市教育プラン(計画期間2024-2028年度) 町田市教育に関する総合的な施策の大綱(対象期間2024-2028)	14			○	令和6年度
小金井市	「第3次明日の小金井教育プラン」(R3.3策定)		10			

区市町村名	基本計画の名称と策定の年月（予定を含む。） 備 考	生涯学習推進 協議会等 設置状況 （各区市町村 欄は 委員数）	社会教育 委員の 会議 設置状況 （各区市町村 欄は 委員数）	生涯学習推進 協議会等の委 員が、社会教 育委員を兼務	生涯学習推進 協議会等と社 会教育委員の 会議を 統合	生涯学習推進 協議会等と社 会教育委員の 会議 統合年度
小 平 市	令和5年2月に「第二次小平市教育振興基本計画」を策定。		10			
日 野 市	・第4次日野市学校教育基本構想 ・日野市生涯学習推進基本構想・基本計画- 日野まなびあいプラン		10			
東村山市	東村山市教育施策の大綱（令和4年3月改定）		10			
国分寺市	第2次国分寺市教育ビジョン（令和2年2月～）		9			
国 立 市	国立市教育大綱（令和4年6月）		10			
福 生 市	令和6年4月 福生市教育振興基本計画実施計画（推進プラン） 策定		10			
狛 江 市	令和2年3月に「第3期狛江市教育振興基本計画（狛江市教育大綱）」を策定		10			
東大和市	東大和市教育に関する大綱（令和6年3月）		9			
清 瀬 市	第2次清瀬市教育総合計画マスタープラン（H29～37）		7			
東久留米市	「東久留米市第2次教育振興基本計画」平成31年1月策定		10			
武蔵村山市	武蔵村山市教育、学術及び文化の振興に関する総合的な施策の大綱・武蔵村山市第三次教育振興基本計画（令和3年度～令和8年度）	13		○	○	令和4年度
多 摩 市	多摩市における教育・学校教育及び文化の振興に関する総合的な施策の大綱（令和元年6月） 第二次多摩市教育振興プラン（令和2年3月策定）	10			○	平成24年度
稲 城 市	第三次教育振興基本計画（令和2年度～6年度）		10			
羽 村 市	「第二次羽村市生涯学習基本計画 令和4～13年度」を令和4年3月に策定		10			
あきる野市	令和4年にあきる野市教育基本計画（第3次計画）を策定	12	10			
西 東 京 市	○西東京市教育計画（令和6年度（2024）年度～2028年度）（令和6年3月）		13			
郡 部 計	（設置数）		3			
瑞 穂 町	○令和2年3月 第2次瑞穂町教育基本計画 ○令和3年3月 第2次瑞穂町生涯学習推進計画		10			
日の出町	日の出町教育ビジョン2023		8			
檜 原 村	第5次檜原村長期総合計画（平成25年度）					
奥多摩町	教育目標・基本方針を策定		6			
島しょ部	（設置数）		1			
大 島 町	「大島町教育施策大綱」（令和2年3月）		3			
利 島 村	「利島村教育大綱～夢と希望をつなぐ学びの道しるべ～」（平成28年8月）					
新 島 村	「新島村教育大綱」（平成28年1月）					
神津島村	令和5年度神津島村教育振興プランを策定					
三 宅 村	三宅村教育委員会の基本方針					
御蔵島村	策定済み（御蔵島村基本構想・基本計画）					
八 丈 町	「八丈町教育大綱」（平成28年3月）					
青ヶ島村	平成31年4月 青ヶ島村教育施策大綱を策定					
小笠原村	令和6年4月に「小笠原村教育ビジョン（小笠原村教育振興基本計画）」（令和6年～令和10年の5か 年計画）を策定					

（参考）教育基本法第17条の2 …「地方公共団体は、前項の計画を参酌し、その地域の実情に応じ、当該地方公共団体における教育の振興のための施策に  
関する基本的な計画を定めるよう努めなければならない。」

10 コミュニティスクール・地域学校協働本部・地域未来塾・放課後子供教室 実施状況（令和6年4月1日現在）

区市町村名	全設置校数 (令和6年度)					コミュニティ・スクール[※1]				地域学校協働本部[※2] (地域学校協働活動推進事業)				地域 未来塾 実施地区 [※2][※4]	放課後 子供教室 [※3]
	小学校数	中学校数	義務教育 学校数	中等教育 学校数	計	小学校数	中学校数	義務教育 学校数	計	小学校数	中学校数	義務教育 学校数	計		教室数
総 計	1,258	600	10	1	1,869	600	281	4	885	972	453	9	1,434	821	1,299
区 部 計	809	367	8	1	1,185	283	125	2	410	622	287	8	917	548	865
千 代 田 区	8	2		1	11	8	2		10						8
中 央 区	17	5			22										13
港 区	19	10			29	18	9		27	19	10		29	10	19
新 宿 区	29	10			39	29	10		39	29	10		39		30
文 京 区	20	10			30	8	4		12	20	10		30	18	40
台 東 区	19	7			26										34
墨 田 区	25	10			35	1			1	25	10		35	41	23
江 東 区	45	23	1		69	12	5	1	18	45	23	1	69	69	46
品 川 区	31	9	6		46					31	9	6	46	46	37
目 黒 区	22	9			31										39
大 田 区	59	28			87	16	5		21	59	28		87		59
世 田 谷 区	61	29			90	61	29		90	61	29		90		61
渋 谷 区	18	8			26	18	8		26	18	8		26	26	18
中 野 区	20	9			29					12	5		17		38
杉 並 区	40	23			63	40	23		63	40	23		63	31	23
豊 島 区	22	8			30	6	2		8					8	22
北 区	32	11	1		44	5		1	6	32	11	1	44	33	33
荒 川 区	24	10			34									34	24
板 橋 区	51	22			73	51	22		73	51	22		73	33	51
練 馬 区	65	33			98	2	1		3	65	33		98	101	65
足 立 区	67	35			102	8	5		13						67
葛 飾 区	49	24			73					49	24		73		49
江 戸 川 区	66	32			98					66	32		98	98	66
市 部 計	424	213	1		638	313	152	1	466	340	160	1	501	260	414
八 王 子 市	69	37	1		107	69	37	1	107	69	37	1	107		66
立 川 市	19	9			28	19	9		28	19	9		28	28	18
武 蔵 野 市	12	6			18	1	1		2	12	6		18	18	12
三 鷹 市	15	7			22	15	7		22	15	7		22	22	16
青 梅 市	17	11			28	8	6		14					26	16
府 中 市	22	11			33	1	2		3	22	11		33		22
昭 島 市	13	6			19	2	1		3					19	13
調 布 市	20	8			28	11	4		15	20	8		28	18	20
町 田 市	42	20			62	42	20		62	42	20		62	20	42
小 金 井 市	9	5			14	9	5		14	9	5		14	14	9
小 平 市	19	8			27	19	6		25	19	8		27	8	19
日 野 市	17	8			25	8			8	17	4		21	10	17
東 村 山 市	15	7			22										9
国 分 寺 市	10	5			15	7	1		8						10
国 立 市	8	3			11	1	1		2	1	1		2	11	8
福 生 市	7	3			10	7	3		10	7	3		10	10	7
狛 江 市	6	4			10	6	4		10	6	4		10	1	6
東 大 和 市	10	5			15	10	5		15					15	10
清 瀬 市	9	5			14	5	2		7	9	5		14		9
東 久 留 米 市	12	7			19										12
武 蔵 村 山 市	9	5			14	9	5		14	9	5		14	14	9
多 摩 市	17	9			26	17	9		26	17	9		26	26	17
稲 城 市	12	6			18	12	6		18	12	6		18		12
羽 村 市	7	3			10	7	3		10	7	3		10		7
あ き る 野 市	10	6			16	10	6		16	10			10		10
西 東 京 市	18	9			27	18	9		27	18	9		27		18
郡 部 計	11	6			17	3	3		6	8	4		12	10	12
瑞 穂 町	5	2			7		1		1	5	2		7	7	5
日 の 出 町	3	2			5					3	2		5	2	3
檜 原 村	1	1			2	1	1		2					1	
奥 多 摩 町	2	1			3	2	1		3						4
島 し ょ 部 計	14	14	1		29	1	1	1	3	2	2		4	3	8
大 島 町	3	3			6									3	3
利 島 村			1		1			1	1						1
新 島 村	2	2			4					2	2		4		1
神 津 島 村	1	1			2										
三 宅 島 村	1	1			2										
御 蔵 島 村	1	1			2										
八 丈 町	3	3			6										3
青 ケ 島 村	1	1			2	1	1		2						
小 笠 原 村	2	2			4										
実施自治体数									44				39	33	56

【※1】:国指定のコミュニティ・スクールの校数を示す。(R6.4.1現在)

【※2】:国庫補助事業「学校を核とした地域力強化プラン」を活用した事業実施状況を示す。(R6年度計画)

【※3】:国庫補助事業「学校を核とした地域力強化プラン」を活用した事業及び自治体独自の事業を合わせた実施状況を示す。(R6年度計画)

【※4】:校数は、対象校数を示す。



## 11 WebサイトのURL一覧 (令和6年10月1日現在)

※ URLが変更又はWebサイトが閉鎖となる場合があります。あらかじめ御承知おください。

### ●区市町村公式Webサイト

区 市 町 村 名	U R L
千 代 田 区	<a href="http://www.city.chiyoda.lg.jp/">http://www.city.chiyoda.lg.jp/</a>
中 央 区	<a href="http://www.city.chuo.lg.jp/">http://www.city.chuo.lg.jp/</a>
港 区	<a href="http://www.city.minato.tokyo.jp/">http://www.city.minato.tokyo.jp/</a>
新 宿 区	<a href="http://www.city.shinjuku.lg.jp/">http://www.city.shinjuku.lg.jp/</a>
文 京 区	<a href="http://www.city.bunkyo.lg.jp/">http://www.city.bunkyo.lg.jp/</a>
台 東 区	<a href="http://www.city.taito.lg.jp/">http://www.city.taito.lg.jp/</a>
墨 田 区	<a href="http://www.city.sumida.lg.jp/">http://www.city.sumida.lg.jp/</a>
江 東 区	<a href="http://www.city.koto.lg.jp/">http://www.city.koto.lg.jp/</a>
品 川 区	<a href="http://www.city.shinagawa.tokyo.jp/">http://www.city.shinagawa.tokyo.jp/</a>
目 黒 区	<a href="http://www.city.meguro.tokyo.jp/">http://www.city.meguro.tokyo.jp/</a>
大 田 区	<a href="http://www.city.ota.tokyo.jp/">http://www.city.ota.tokyo.jp/</a>
世 田 谷 区	<a href="http://www.city.setagaya.lg.jp/index.html">http://www.city.setagaya.lg.jp/index.html</a>
澁 谷 区	<a href="http://www.city.shibuya.tokyo.jp/">http://www.city.shibuya.tokyo.jp/</a>
中 野 区	<a href="http://www.city.tokyo-nakano.lg.jp/">http://www.city.tokyo-nakano.lg.jp/</a>
杉 並 区	<a href="http://www.city.suginami.tokyo.jp/">http://www.city.suginami.tokyo.jp/</a>
豊 島 区	<a href="http://www.city.toshima.lg.jp/">http://www.city.toshima.lg.jp/</a>
北 区	<a href="http://www.city.kita.tokyo.jp/">http://www.city.kita.tokyo.jp/</a>
荒 川 区	<a href="http://www.city.arakawa.tokyo.jp/">http://www.city.arakawa.tokyo.jp/</a>
板 橋 区	<a href="http://www.city.itabashi.tokyo.jp/">http://www.city.itabashi.tokyo.jp/</a>
練 馬 区	<a href="http://www.city.nerima.tokyo.jp/">http://www.city.nerima.tokyo.jp/</a>
足 立 区	<a href="http://www.city.adachi.tokyo.jp/">http://www.city.adachi.tokyo.jp/</a>
葛 飾 区	<a href="http://www.city.katsushika.lg.jp/">http://www.city.katsushika.lg.jp/</a>
江 戸 川 区	<a href="http://www.city.edogawa.tokyo.jp/">http://www.city.edogawa.tokyo.jp/</a>
八 王 子 市	<a href="http://www.city.hachioji.tokyo.jp/">http://www.city.hachioji.tokyo.jp/</a>
立 川 市	<a href="http://www.city.tachikawa.lg.jp/">http://www.city.tachikawa.lg.jp/</a>
武 蔵 野 市	<a href="http://www.city.musashino.lg.jp/">http://www.city.musashino.lg.jp/</a>
三 鷹 市	<a href="https://www.city.mitaka.lg.jp/">https://www.city.mitaka.lg.jp/</a>
青 梅 市	<a href="http://www.city.ome.tokyo.jp/">http://www.city.ome.tokyo.jp/</a>
府 中 市	<a href="http://www.city.fuchu.tokyo.jp/">http://www.city.fuchu.tokyo.jp/</a>
昭 島 市	<a href="http://www.city.akishima.lg.jp/">http://www.city.akishima.lg.jp/</a>
調 布 市	<a href="https://www.city.chofu.tokyo.jp/www/index.html">https://www.city.chofu.tokyo.jp/www/index.html</a>

区 市 町 村 名	U R L
町 田 市	<a href="http://www.city.machida.tokyo.jp/">http://www.city.machida.tokyo.jp/</a>
小 金 井 市	<a href="http://www.city.koganei.lg.jp/">http://www.city.koganei.lg.jp/</a>
小 平 市	<a href="http://www.city.kodaira.tokyo.jp/">http://www.city.kodaira.tokyo.jp/</a>
日 野 市	<a href="http://www.city.hino.lg.jp/">http://www.city.hino.lg.jp/</a>
東 村 山 市	<a href="http://www.city.higashimurayama.tokyo.jp/">http://www.city.higashimurayama.tokyo.jp/</a>
国 分 寺 市	<a href="http://www.city.kokubunji.tokyo.jp/">http://www.city.kokubunji.tokyo.jp/</a>
国 立 市	<a href="http://www.city.kunitachi.tokyo.jp/">http://www.city.kunitachi.tokyo.jp/</a>
福 生 市	<a href="http://www.city.fussa.tokyo.jp/">http://www.city.fussa.tokyo.jp/</a>
狛 江 市	<a href="http://www.city.komae.tokyo.jp/">http://www.city.komae.tokyo.jp/</a>
東 大 和 市	<a href="http://www.city.higashiyamato.lg.jp/">http://www.city.higashiyamato.lg.jp/</a>
清 瀬 市	<a href="http://www.city.kiyose.lg.jp/">http://www.city.kiyose.lg.jp/</a>
東 久 留 米 市	<a href="http://www.city.higashikurume.lg.jp/">http://www.city.higashikurume.lg.jp/</a>
武 蔵 村 山 市	<a href="http://www.city.musashimurayama.lg.jp/">http://www.city.musashimurayama.lg.jp/</a>
多 摩 市	<a href="http://www.city.tama.lg.jp/">http://www.city.tama.lg.jp/</a>
稲 城 市	<a href="http://www.city.inagi.tokyo.jp/">http://www.city.inagi.tokyo.jp/</a>
羽 村 市	<a href="http://www.city.hamura.tokyo.jp/">http://www.city.hamura.tokyo.jp/</a>
あ き る 野 市	<a href="http://www.city.akiruno.tokyo.jp/">http://www.city.akiruno.tokyo.jp/</a>
西 東 京 市	<a href="http://www.city.nishitokyo.lg.jp/">http://www.city.nishitokyo.lg.jp/</a>
瑞 穂 町	<a href="http://www.town.mizuho.tokyo.jp/">http://www.town.mizuho.tokyo.jp/</a>
日 の 出 町	<a href="http://www.town.hinode.tokyo.jp/">http://www.town.hinode.tokyo.jp/</a>
檜 原 村	<a href="http://www.vill.hinohara.tokyo.jp/">http://www.vill.hinohara.tokyo.jp/</a>
奥 多 摩 町	<a href="http://www.town.okutama.tokyo.jp/">http://www.town.okutama.tokyo.jp/</a>
大 島 町	<a href="http://www.town.oshima.tokyo.jp/">http://www.town.oshima.tokyo.jp/</a>
利 島 村	<a href="http://www.toshimamura.org/">http://www.toshimamura.org/</a>
新 島 村	<a href="http://www.niijima.com/">http://www.niijima.com/</a>
神 津 島 村	<a href="http://vill.kouzushima.tokyo.jp/">http://vill.kouzushima.tokyo.jp/</a>
三 宅 村	<a href="https://www.vill.miyake.tokyo.jp/">https://www.vill.miyake.tokyo.jp/</a>
御 蔵 島 村	<a href="http://www.mikurasima.jp/">http://www.mikurasima.jp/</a>
八 丈 町	<a href="http://www.town.hachijo.tokyo.jp/">http://www.town.hachijo.tokyo.jp/</a>
青 ケ 島 村	<a href="http://www.vill.aogashima.tokyo.jp/">http://www.vill.aogashima.tokyo.jp/</a>
小 笠 原 村	<a href="http://www.vill.ogasawara.tokyo.jp/">http://www.vill.ogasawara.tokyo.jp/</a>

●東京都教育委員会関連のWebサイトとホームページアドレス

サイト名	U R L
東京都公式ホームページ	<a href="http://www.metro.tokyo.lg.jp/">http://www.metro.tokyo.lg.jp/</a>
東京都教育委員会ホームページ	<a href="http://www.kyoiku.metro.tokyo.lg.jp/">http://www.kyoiku.metro.tokyo.lg.jp/</a>
東京都教育施策大綱	<a href="https://www.kyoiku.metro.tokyo.lg.jp/administration/action_and_budget/action/action.html">https://www.kyoiku.metro.tokyo.lg.jp/administration/action_and_budget/action/action.html</a>
東京都教育ビジョン	<a href="https://www.kyoiku.metro.tokyo.lg.jp/administration/action_and_budget/action/vision2024.html">https://www.kyoiku.metro.tokyo.lg.jp/administration/action_and_budget/action/vision2024.html</a>
東京都生涯学習情報	<a href="https://www.syougai.metro.tokyo.lg.jp/">https://www.syougai.metro.tokyo.lg.jp/</a>
地域教育推進ネットワーク 東京都協議会	<a href="https://www.syougai.metro.tokyo.lg.jp/sesaku/schooling.html">https://www.syougai.metro.tokyo.lg.jp/sesaku/schooling.html</a>
地域学校教育活動推進事業 (地域学校協働本部・地域未来塾)	<a href="https://www.syougai.metro.tokyo.lg.jp/sesaku/shien.html">https://www.syougai.metro.tokyo.lg.jp/sesaku/shien.html</a>
東京都放課後子供教室	<a href="https://www.syougai.metro.tokyo.lg.jp/sesaku/houkago.html">https://www.syougai.metro.tokyo.lg.jp/sesaku/houkago.html</a>

●その他のWebサイト

サイト名	U R L
文部科学省ホームページ	<a href="http://www.mext.go.jp/">http://www.mext.go.jp/</a>
教育振興基本計画	<a href="https://www.mext.go.jp/a_menu/keikaku/">https://www.mext.go.jp/a_menu/keikaku/</a>
国立教育政策研究所 社会教育実践研究センター	<a href="https://www.nier.go.jp/jissen/">https://www.nier.go.jp/jissen/</a>
独立行政法人国立女性教育会館	<a href="http://www.nwec.jp/">http://www.nwec.jp/</a>
独立行政法人国立青少年教育振興機構	<a href="http://www.niye.go.jp/">http://www.niye.go.jp/</a>



令和6年度  
区市町村 生涯学習・社会教育行政データブック

〔東京都教育委員会印刷物登録  
令和6年度 第101号〕  
(東京都教育委員会主要刊行物)

令和7年3月 発行  
編集・発行 東京都教育庁地域教育支援部生涯学習課  
〒163-8001 東京都新宿区西新宿二丁目8番1号  
電話 03-5320-6859  
印刷 株式会社 まこと印刷  
〒108-0071 東京都港区白金台二丁目11番5号  
電話 03-6230-9590

